

Vážení,

s odvoláním na zákon 106/1999 Sb. o svobodném přístupu k informacím bych vás tímto rád požádal o následující informace týkající se reklamních zařízení umístěných:

1. na pozemku č. 566/23 v katastrálním území Třebonice, na souřadnicích GPS 50.0495553N, 14.2800769E
2. na pozemku č. 317/10 v katastrálním území Třebonice, na souřadnicích GPS 50.0497972N, 14.2815511E
3. na pozemku č. 566/1 v katastrálním území Třebonice, na souřadnicích GPS 50.0500261N, 14.2825964E
4. na pozemku č. 566/1 v katastrálním území Třebonice, na souřadnicích GPS 50.0502017N, 14.2835528E
5. na pozemku č. 317/13 v katastrálním území Třebonice, na souřadnicích GPS 50.0503956N, 14.2847450E
6. na pozemku č. 566/1 v katastrálním území Třebonice, na souřadnicích GPS 50.0505106N, 14.2853731E
7. na pozemku č. 317/15 v katastrálním území Třebonice, na souřadnicích GPS 50.0505769N, 14.2859678E
8. na pozemku č. 317/15 v katastrálním území Třebonice, na souřadnicích GPS 50.0506067N, 14.2862294E
9. na pozemku č. 317/15 v katastrálním území Třebonice, na souřadnicích GPS 50.0506733N, 14.2864589E
10. na pozemku č. 566/1 v katastrálním území Třebonice, na souřadnicích GPS 50.0507681N, 14.2869297E
11. na pozemku č. 566/1 v katastrálním území Třebonice, na souřadnicích GPS 50.0508586N, 14.2875661E
12. na pozemku č. 566/1 v katastrálním území Třebonice, na souřadnicích GPS 50.0509208N, 14.2880153E
13. na pozemku č. 566/1 v katastrálním území Třebonice, na souřadnicích GPS 50.0510231N, 14.2888539E
14. na pozemku č. 319/2 v katastrálním území Třebonice, na souřadnicích GPS 50.0511083N, 14.2902586E

- a. který den bylo každé z uvedených staveb vydáno povolení pro stavbu?
- b. který den toto povolení u každé z uvedených staveb vyprší?

Pokud některá z uvedených staveb pro reklamu platné povolení pro stavbu nemá, podávám tímto v souladu se zákonem 500/2004 S. podnět k zahájení řízení o odstranění stavby.

Současně žádám, aby mi úřad v souladu s § 42 správního řádu do 30 dnů sdělil, zda bylo řízení zahájeno, a případně mě informoval o svém dalším postupu.

Povinný subjekt: Městská část Praha 13

Děkuji,

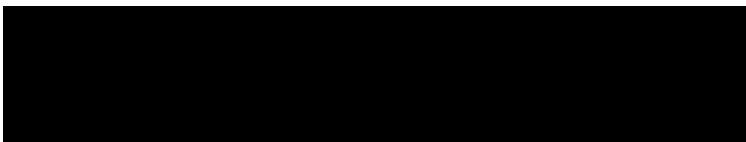

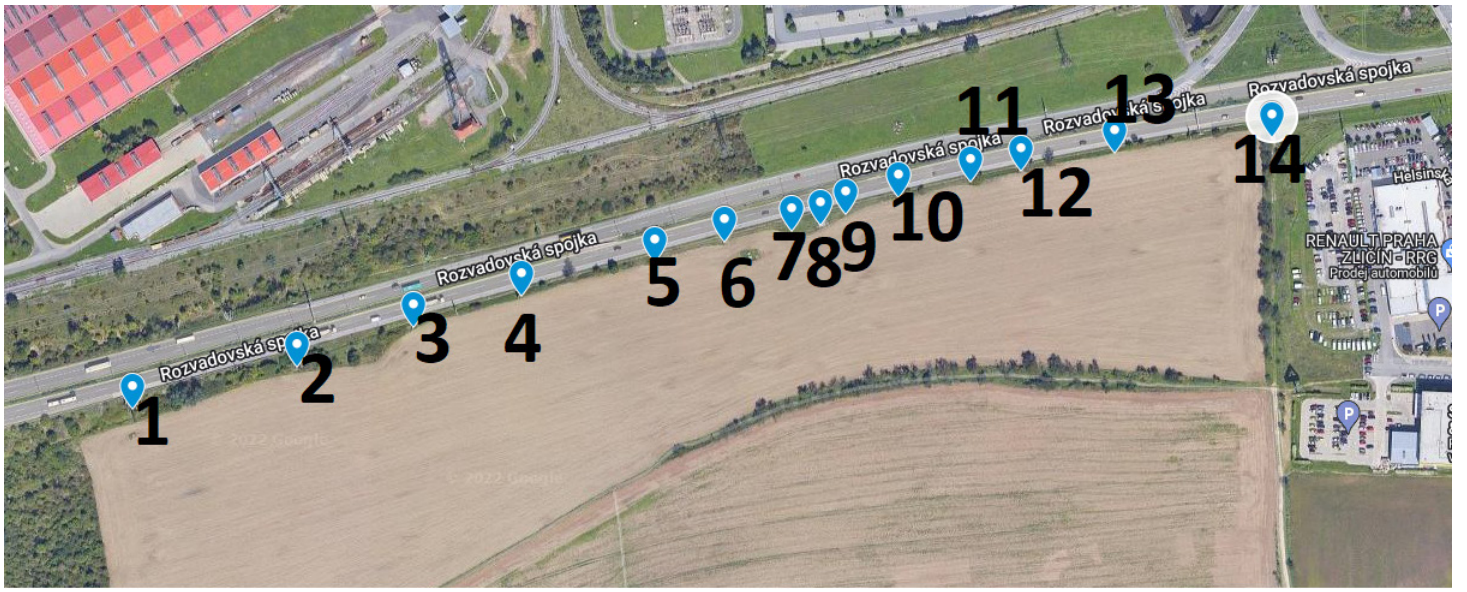

**Městská část Praha 13**  
**Úřad městské části Praha 13**  
**Odbor stavební**

Sluneční náměstí 2580/13, 158 00 Praha 5

---

SPIS. ZN.: P13-13242/2022  
Č.J.: P13-13242/2022/2  
ARCHIV :  
VYŘIZUJE: Mgr. Gabriela Strejčková  
TEL.: 235 011 232  
E-MAIL: StrejckovaG@praha13.cz

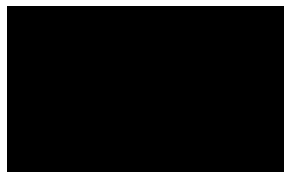

v Praze dne 15.3.2022

**Věc: Vyrozumění o prodloužení lhůty pro vyřízení žádosti o poskytnutí informace podle § 14 odst. 7 pís. a) a b) zákona č. 106/1999 Sb., o svobodném přístupu k informacím, ve znění pozdějších předpisů**

Městská část Praha 13, Úřad městské části, odbor stavební obdržel dne 14.3.2021 Vaši žádost podle zák. č. 106/1999 Sb. v platném znění o svobodném přístupu k informacím (dále jen „InfZ“), ve znění pozdějších předpisů. Konec lhůty pro vyřízení žádosti připadá podle § 14 odst. 5 pís. d) „InfZ“ na 29.3.2022.

Vzhledem k tomu, že vyřízení Vaší žádosti si vyžádá vyhledávání a sběr objemného množství požadovaných informací, včetně prověření archivu, prodlužuje povinný subjekt lhůtu podle § 14 odst. 7 pís. b) „InfZ“ o 10 dní.

Ing. Tomáš Círus  
vedoucí odboru stavebního

**Městská část Praha 13**  
**Úřad městské části Praha 13**  
**Odbor stavební**

Sluneční náměstí 2580/13, 158 00 Praha 5

---

SPIS. ZN.: S/P13-13242/2022/3  
Č.J.: P13-16086/2022  
ARCHIV:  
VYŘIZUJE: Mgr. Gabriela Strejčková  
TEL.: 235 011 232  
E-MAIL: StrejckovaG@praha13.cz

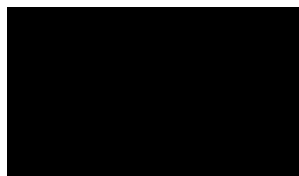

v Praze dne 29.03.2022

**Věc: Poskytnutí informace podle zák. č. 106/1999 Sb. ve znění pozdějších předpisů o svobodném přístupu k informacím**

Městská část Praha 13, Úřad městské části Praha 13, odbor stavební obdržel Vaši žádost o poskytnutí informace dle zákona č. 106/1999 Sb., o svobodném přístupu k informacím, ve znění pozdějších předpisů.

**Úřad městské části Praha 13, odbor stavební, jako stavební úřad** příslušný podle § 13, odst. 1, písm. c) zákona č. 183/2006 Sb., o územním plánování a stavebním řádu (stavební zákon), ve znění pozdějších předpisů (dále jen "stavební zákon"), podle § 32 odst. 1 zákona o hlavním městě Praze č. 131/2000 Sb. a vyhlášky č. 55/2000 Sb. hl. m. Prahy, kterou se vydává Statut hl. m. Prahy, ve znění pozdějších změn a doplňků a jako povinný subjekt dle § 2 zák. č. 106/1999 Sb. v platném znění o svobodném přístupu k informacím vydává k žádosti o informaci týkající se reklamních zařízení na základě zákona 106/1999 Sb. podané dne 13.3.2022 pod č.j.: P13-13242/2022 následující sdělení:

- 1) parc. č. ~~566/23~~ 317/9 orientační určení polohy stojiny (souřadnice X, Y) 1045811.2, 753397.8
  - a) rozhodnutí o změně v užívání dočasné stavby pro reklamu bylo vydáno dne 9.6.2020 pod spis. zn.: OUR 48674/2019/GR, č.j.: P13-25605/2020
  - b) doba trvání byla stanovena do 31.12.2022
- 2) parc. č. 317/10 orientační určení polohy stojiny (souřadnice X, Y) 1045791.0, 753290.0
  - a) souhlas se změnou v užívání stavby pro reklamu byl vydán dne 22.3.2017 pod spis. zn.: VYS 16710/2017/DF, č.j.: P13-16715/2017
  - b) doba trvání po dobu platnosti nájemní smlouvy a rozhodnutí dotčených orgánů a správních úřadů
- 3) parc. č. ~~566/1~~ 317/11 orientační určení polohy reklamy (souřadnice X, Y) 1045776.8, 753213.2
  - a) povoleno rozhodnutím ze dne 5.4.2001 pod spis. č.j.: VYS Bill 949/01-K1-Rek
  - b) doba trvání nebyla stanovena a podléhá nájemní smlouvě

- 4) parc. č. 566/1 317/12 orientační určení polohy reklamy (souřadnice X, Y) 1045767.0, 753144.3
  - a) povoleno rozhodnutím ze dne 5.4.2001 pod spis. č.j.: VYS Bill 950/01-Kl-Rek
  - b) doba trvání nebyla stanovena a podléhá nájemní smlouvě
- 5) parc. č. 317/13 orientační určení polohy reklamy (souřadnice X, Y) 1045756.0, 753054.5
  - a) povoleno rozhodnutím ze dne 5.4.2001 pod spis. č.j.: VYS Bill 951/01-Kl-Rek
  - b) doba trvání nebyla stanovena a podléhá nájemní smlouvě
- 6) parc. č. 566/1 317/13 orientační určení polohy reklamy (souřadnice X, Y) 1045750.8, 753009.5
  - a) povoleno rozhodnutím ze dne 5.4.2001 pod spis. č.j.: VYS Bill 952/01-Kl-Rek
  - b) doba trvání nebyla stanovena a podléhá nájemní smlouvě
- 7) parc. č. 317/15 orientační určení polohy reklamy (souřadnice X, Y) 1045748.0, 752965.3
  - a) povoleno rozhodnutím ze dne 14.7.1999 pod č.j.: OVý. 317/15 Tř. Rek-2468/99-Kl-Rek
  - b) doba trvání nebyla stanovena a podléhá nájemní smlouvě
- 8) parc. č. 317/15 orientační určení polohy stojiny (souřadnice X, Y) 1045746.6, 752945.7
  - a) souhlas s provedením ohlášeného stavebního záměru byl vydán dne 22.4.2015 pod spis. zn.: VYS 13704/2015/E, č.j.: P13-20065/2015
  - b) momentálně se vede řízení o odstranění stavby, které je přerušené podanou žádostí o dodatečné povolení, které je přerušené pro doplnění žádosti o chybějící podklady
- 9) parc. č. 317/15 orientační určení polohy reklamy (souřadnice X, Y) 1045742.9, 752928.7
  - a) povoleno rozhodnutím ze dne 14.7.1999 pod č.j.: OVý. 317/15 Tř. Rek-2468/99-Kl-Rek
  - b) doba trvání nebyla stanovena a podléhá nájemní smlouvě
- 10) parc. č. 566/1 orientační určení polohy reklamy (souřadnice X, Y) 1045738.0, 752894.9
  - a) souhlas s provedením ohlášené stavby pro reklamu byl vydán dne 13.8.2007 pod spis. zn.: VYS 32802/2007/K1
  - b) doba trvání nebyla stanovena a podléhá nájemní smlouvě
- 11) parc. č. 566/1 orientační určení polohy reklamy (souřadnice X, Y) 1045733.9, 752848.7
  - a) souhlas s provedením ohlášené stavby pro reklamu byl vydán dne 13.8.2007 pod spis. zn.: VYS 32803/2007/K1
  - b) doba trvání nebyla stanovena a podléhá nájemní smlouvě

- 12) parc. č. 566/1 orientační určení polohy reklamy (souřadnice X, Y) 1045731.7, 752815.5
- a) souhlas s provedením ohlášené stavby pro reklamu byl vydán dne 14.8.2007 pod spis. zn.: VYS 32801/2007/K1
  - b) doba trvání nebyla stanovena a podléhá nájemní smlouvě
- 13) parc. č. 566/1 orientační určení polohy reklamy (souřadnice X, Y) 1045728.0, 752769.4  
reklama je již odstraněna
- 14) parc. č. 319/2 orientační určení polohy stojiny (souřadnice X, Y) 1045731.7, 752815.5
- a) rozhodnutí s prodloužením doby trvání po dobu nájemní smlouvy bylo vydáno dne 4.12.2006 pod spis. zn.: VYS 3798/06/K1
  - b) doba trvání nebyla stanovena a podléhá nájemní smlouvě

Ing. Tomáš Círus  
vedoucí odboru stavebního