

IV.
Účetní závěrka za 1. – 3. čtvrtletí 2023

- Příloha č. 1 – Rozvaha**
(od str. 151 do str. 154)
- Příloha č. 2 – Výkaz zisků a ztráty**
(od str. 155 do str. 157)
- Příloha č. 3 – Přehled o peněžních tocích**
(od str. 158 do str. 159)
- Příloha č. 4 – Přehled o změnách vlastního kapitálu**
(od str. 160 do str. 161)
- Příloha č. 5 – Příloha**
(od str. 162 do str. 168)
- Příloha č. 6 – 120 – Přehled pro hodnocení plnění rozpočtu**
(od str. 169 do str. 182)



ROZVAHA

územní samosprávné celky a svazky obcí
(v Kč, s přesností na dvě desetinná místa)

Období: **09 / 2023**

IČO: **00241687**

Název: **Městská část Praha 13**

UCS: **UMC P13 Úřad městské části Praha 13**

UUS: **HU Hlavní účetní**

Priloha č. 1

Sestavená ke dni **30. září 2023**

Sídlo účetní jednotky

ulice, č.p. **Sluneční nám. 2580/13**
obec **Praha 5**
PSČ pošta **15800 Praha 5**

Místo podnikání

ulice, č.p. **Sluneční nám. 2580/13**
obec **Praha 5**
PSČ pošta **15800 Praha 5**

Údaje o organizaci

identifikační číslo **00241687**
právní forma **Územní samosprávný celek - městská část**
zřizovatel **Hlavní město Praha**

Předmět podnikání

hlavní činnost
vedlejší činnost
CZ-NACE **751100**

Kontaktní údaje

telefon **235011260, 235011350**
fax
e-mail **borovcovam@praha13.cz, natrovak@praha13.cz**
WWW stránky **www.praha13.cz**

Razítko účetní jednotky

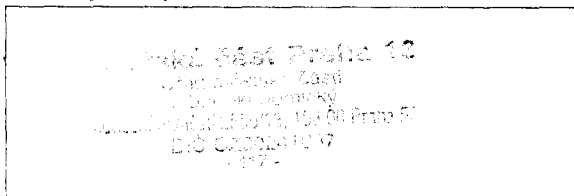

Osoba odpovědná za účetnictví

Ing. Michaela Borovcová, Ing. Kamila Nátrová

Podpisový záznam

Statutární orgán

Ing. David Vodrážka

Podpisový záznam

Okamžik sestavení (datum, čas): **17.10.2023, 11:54:01**

Číslo položky	Název položky	Syntetický účet	Období			Minulé
			Běžné		Netto	
			Brutto	Korekce		
		1	2	3	4	
AKTIVA CELKEM			7 762 307 549,50	1 678 353 400,80	6 083 954 148,70	5 891 559 648,74
A.	Stálá aktiva		6 795 560 862,98	1 670 516 360,98	5 125 044 502,00	5 156 940 871,38
I.	Dlouhodobý nehmotný majetek		17 232 267,51	15 180 030,45	2 052 237,06	2 337 401,12
1.	Nehmotné výsledky výzkumu a vývoje	012				
2.	Software	013	9 419 695,28	8 437 021,75	982 673,53	1 267 837,59
3.	Ocenitelná práva	014				
4.	Povolenky na emise a preferenční limity	015				
5.	Drobný dlouhodobý nehmotný majetek	018	6 743 008,70	6 743 008,70		
6.	Ostatní dlouhodobý nehmotný majetek	019				
7.	Nedokončený dlouhodobý nehmotný majetek	041	1 009 063,53		1 009 063,53	1 009 063,53
8.	Poskytnuté zálohy na dlouhodobý nehmotný majetek	051	60 500,00		60 500,00	60 500,00
9.	Dlouhodobý nehmotný majetek určený k prodeji	035				
II.	Dlouhodobý hmotný majetek		6 775 143 177,24	1 655 336 330,53	5 119 806 846,71	5 151 430 897,03
1.	Pozemky	031	823 759 066,41		823 759 066,41	827 927 995,41
2.	Kulturní předměty	032	3 415 807,90		3 415 807,90	3 415 807,90
3.	Stavby	021	5 781 782 779,03	1 558 490 804,38	4 223 291 974,65	4 260 666 469,32
4.	Samostatně hmotně movité věci a soubory hmotných movitých věcí	022	71 606 052,88	46 041 964,41	25 564 088,47	25 718 732,66
5.	Pěstitelské celky trvalých porostů	025				
6.	Drobný dlouhodobý hmotný majetek	028	50 784 561,74	50 784 561,74		
7.	Ostatní dlouhodobý hmotný majetek	029				
8.	Nedokončený dlouhodobý hmotný majetek	042	42 207 159,28	19 000,00	42 188 159,28	31 216 749,73
9.	Poskytnuté zálohy na dlouhodobý hmotný majetek	052				
10.	Dlouhodobý hmotný majetek určený k prodeji	036	1 587 750,00		1 587 750,00	2 485 142,01
III.	Dlouhodobý finanční majetek					
1.	Majetkové účasti v osobách s rozhodujícím vlivem	061				
2.	Majetkové účasti v osobách s podstatným vlivem	062				
3.	Dluhové cenné papíry držené do splatnosti	063				
4.	Dlouhodobé půjčky	067				
5.	Terminované vklady dlouhodobé	068				
6.	Ostatní dlouhodobý finanční majetek	069				
7.	Pořizovaný dlouhodobý finanční majetek	043				
8.	Poskytnuté zálohy na dlouhodobý finanční majetek	053				
IV.	Dlouhodobé pohledávky		3 185 418,23		3 185 418,23	3 172 573,23
1.	Poskytnuté návratné finanční výpomoci dlouhodobé	462				
2.	Dlouhodobé pohledávky z postoupených úvěrů	464				
3.	Dlouhodobé poskytnuté zálohy	465	3 185 418,23		3 185 418,23	3 172 573,23
4.	Dlouhodobé pohledávky z ručení	466				
5.	Ostatní dlouhodobé pohledávky	469				
6.	Dlouhodobé poskytnuté zálohy na transfery	471				
B.	Oběžná aktiva		966 746 686,52	7 837 039,82	958 909 646,70	734 618 777,36
I.	Zásoby		185 440,83		185 440,83	185 440,83
1.	Pořízení materiálu	111				
2.	Materiál na skladě	112	185 440,83		185 440,83	185 440,83
3.	Materiál na cestě	119				
4.	Nedokončená výroba	121				
5.	Polotovary vlastní výroby	122				
6.	Výrobky	123				
7.	Pořízení zboží	131				
8.	Zboží na skladě	132				
9.	Zboží na cestě	138				
10.	Ostatní zásoby	139				
II.	Krátkodobé pohledávky		176 365 332,96	7 837 039,82	168 528 293,14	78 133 056,70
1.	Odběratelé	311	8 111 167,47	4 501 801,19	3 609 366,28	2 972 235,94
2.	Směnky k inkasu	312				
3.	Pohledávky za eskontované cenné papíry	313				
4.	Krátkodobé poskytnuté zálohy	314	30 458 061,08		30 458 061,08	19 208 589,27
5.	Jiné pohledávky z hlavní činnosti	315	3 917 813,08	2 790 710,33	1 127 102,75	1 267 461,07

Číslo položky	Název položky	Syntetický účet	Období			Minulé 4
			Běžné			
			Brutto 1	Korekce 2	Netto 3	
6.	Poskytnuté návratné finanční výpomoci krátkodobé	316				
7.	Krátkodobé pohledávky z postoupených úvěrů	317				
8.	Pohledávky z přerozdělených daní	319				
9.	Pohledávky za zaměstnanci	335	35 037,00		35 037,00	1 989,00
10.	Sociální zabezpečení	336				
11.	Zdravotní pojištění	337				
12.	Důchodové spoření	338				
13.	Daň z příjmu	341				
14.	Ostatní daně, poplatky a jiná obdobná peněžitá plnění	342				
15.	Daň z přidané hodnoty	343				
16.	Pohledávky za osobami mimo vybrané vládní instituce	344				
17.	Pohledávky za vybranými ústředními vládními institucemi	346	12 427 600,00		12 427 600,00	
18.	Pohledávky za vybranými místními vládními institucemi	348	74 748 000,00		74 748 000,00	
23.	Krátkodobé pohledávky z ručení	361				
24.	Pevné termínové operace a opce	363				
25.	Pohledávky z neukončených finančních operací	369				
26.	Pohledávky z finančního zajištění	365				
27.	Pohledávky z vydaných dluhopisů	367				
28.	Krátkodobé poskytnuté zálohy na transfery	373	18 635 400,00		18 635 400,00	11 234 131,00
29.	Krátkodobé zprostředkování transferů	375				
30.	Náklady příštích období	381	17 576 803,00		17 576 803,00	32 807,25
31.	Příjmy příštích období	385				104 275,00
32.	Dohadné účty aktivní	388	1 876 455,29		1 876 455,29	37 766 293,25
33.	Ostatní krátkodobé pohledávky	377	8 578 996,04	544 528,30	8 034 467,74	5 545 274,91
III.	Krátkodobý finanční majetek		790 195 912,73		790 195 912,73	656 300 279,83
1.	Majetkové cenné papíry k obchodování	251				
2.	Dluhové cenné papíry k obchodování	253				
3.	Jiné cenné papíry	256				
4.	Termínované vklady krátkodobé	244	267 748 298,71		267 748 298,71	254 808 788,13
5.	Jiné běžné účty	245	5 199 917,12		5 199 917,12	24 900 338,75
9.	Běžný účet	241	154 153 367,29		154 153 367,29	124 222 158,28
11.	Základní běžný účet územních samosprávných celků	231	352 340 996,58		352 340 996,58	241 143 858,47
12.	Běžné účty fondů územních samosprávných celků	236	10 103 590,03		10 103 590,03	11 183 736,20
15.	Ceniny	263	20 000,00		20 000,00	20 000,00
16.	Peníze na cestě	262				
17.	Pokladna	261	629 743,00		629 743,00	21 400,00

Číslo položky	Název položky	Syntetický účet	Období	
			Běžné	Minulé
			1	2
PASIVA CELKEM			6 083 954 148,70	5 891 559 648,74
C.	Vlastní kapitál		5 863 255 884,10	5 765 068 298,40
I.	Jmění účetní jednotky a upravující položky		4 298 420 224,85	4 259 637 012,54
1.	Jmění účetní jednotky	401	4 687 374 021,69	4 647 255 208,81
3.	Transfery na pořízení dlouhodobého majetku	403	333 865 890,77	335 308 857,92
4.	Kurzové rozdíly	405		
5.	Oceňovací rozdíly při prvotním použití metody	406	704 150 709,01	-704 150 709,01
6.	Jiné oceňovací rozdíly	407	1 341 250,00	331 351,76
7.	Opravy předcházejících účetních období	408	9 998 771,40	10 901 303,06
II.	Fondy účetní jednotky		10 103 590,03	11 183 736,20
6.	Ostatní fondy	419	10 103 590,03	11 183 736,20
III.	Výsledek hospodaření		1 554 732 069,22	1 494 247 549,66
1.	Výsledek hospodaření běžného účetního období		60 357 476,43	10 827 016,11
2.	Výsledek hospodaření ve schvalovacím řízení	431		
3.	Výsledek hospodaření předcházejících účetních období	432	1 494 374 592,79	1 483 420 533,55
D.	Cizí zdroje		220 698 264,60	126 491 350,34
I.	Rezervy			
1.	Rezervy	441		
II.	Dlouhodobé závazky		2 887 561,74	4 897 911,61
1.	Dlouhodobé úvěry	451		
2.	Přijaté návratné finanční výpomoci dlouhodobé	452		
3.	Dlouhodobé závazky z vydaných dluhopisů	453		
4.	Dlouhodobé přijaté zálohy	455		
5.	Dlouhodobé závazky z ručení	456		
6.	Dlouhodobé směnky k úhradě	457		
7.	Ostatní dlouhodobé závazky	459	123 720,00	122 939,00
8.	Dlouhodobé přijaté zálohy na transfery	472	2 763 841,74	4 774 972,61
III.	Krátkodobé závazky		217 810 702,86	121 593 438,73
1.	Krátkodobé úvěry	281		
2.	Eskontované krátkodobé dluhopisy (směnky)	282		
3.	Krátkodobé závazky z vydaných dluhopisů	283		
4.	Jiné krátkodobé půjčky	289		
5.	Dodavatelé	321	4 607 194,42	5 561 014,07
6.	Směnky k úhradě	322		
7.	Krátkodobé přijaté zálohy	324	25 879 235,72	17 266 207,45
8.	Závazky z dělené správy	325		
9.	Přijaté návratné finanční výpomoci krátkodobé	326		
10.	Zaměstnanci	331	10 400 366,00	10 592 261,00
11.	Jiné závazky vůči zaměstnancům	333		
12.	Sociální zabezpečení	336	3 879 476,00	3 920 973,00
13.	Zdravotního pojištění	337	1 723 500,00	1 708 840,00
14.	Důchodové spoření	338		
15.	Daň z příjmů	341		
16.	Ostatní daně, poplatky a jiná obdobná peněžitá plnění	342	1 145 205,00	1 187 795,00
17.	Daň z přidané hodnoty	343	411 485,26	192 134,00
18.	Závazky k osobám mimo vybrané vládní instituce	345		
19.	Závazky k vybraným ústředním vládním institucím	347		
20.	Závazky k vybraným místním vládním institucím	349	17 576 803,00	3 397 237,49
27.	Krátkodobé závazky z ručení	362		
28.	Pevné termínové operace a opce	363		
29.	Závazky z neukončených finančních operací	364		
30.	Závazky z finančního zajištění	366		
31.	Závazky z upsaných nesplacených cenných papírů a podílů	368		
32.	Krátkodobé přijaté zálohy na transfery	374	17 744 789,40	53 148 617,64
33.	Krátkodobé zprosiřekování transferu	375	16 648 138,00	
35.	Výdaje příštích období	383		465 324,25
36.	Výnosy příštích období	384	89 576 686,00	3 010 710,40
37.	Dohadné účty pasivní	389	19 470 308,33	13 581 133,00
38.	Ostatní krátkodobé závazky	378	8 747 515,73	7 561 191,43

* Konec sestavy *

VÝKAZ ZISKU A ZTRÁTY

územní samosprávné celky a svazky obcí

(v tis. Kč)

Období: **09 / 2023**IČO: **00241687**Název: **Městská část Praha 13**UCS: **UMC P13 Úřad městské části Praha 13**UUS: **HU Hlavní účtárna***Priloha č. 2*

Sestavená ke dni 30. září 2023

Sídlo účetní jednotky

ulice, č.p. **Sluneční nám. 2580/13**
obec **Praha 5**
PSČ pošta **15800 Praha 5**

Místo podnikání

ulice, č.p. **Sluneční nám. 2580/13**
obec **Praha 5**
PSČ pošta **15800 Praha 5**

Údaje o organizaci

identifikační číslo **00241687**
právní forma **Územní samosprávný celek - městská část**
zřizovatel **Hlavní město Praha**

Předmět podnikání

hlavní činnost
vedlejší činnost
CZ-NACE **751100**

Kontaktní údaje

telefon **235011260, 235011350**
fax
e-mail **borovcovam@praha13.cz, natrovak@praha13.cz**
WWW **www.praha13.cz**
stránky

Razítko účetní jednotky

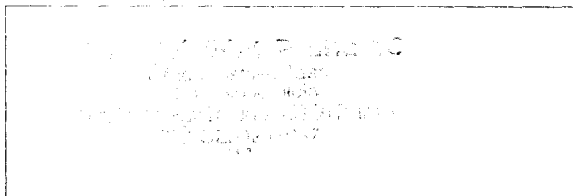

Osoba odpovědná za účetnictví

Ing. Michaela Borovcová, Ing. Kamila Nátrová

Podpisový záznam

Statutární orgán

Ing. David Vodrážka

Podpisový záznam

Okamžik sestavení (datum, čas): 17.10.2023, 12:04:09

Číslo položky	Název položky	Synetický účet	Běžné období		Minulé období	
			Hlavní činnost 1	Hospodářská činnost 2	Hlavní činnost 3	Hospodářská činnost 4
A. NÁKLADY CELKEM			393 272 876,93	24 134 285,68	503 924 603,46	49 732 055,29
I. Náklady z činnosti			297 751 600,52	24 134 285,68	419 526 994,97	49 732 055,29
1.	Spotřeba materiálu	501	2 622 358,87	130 782,68	8 046 341,46	67 722,58
2.	Spotřeba energie	502	4 738 892,70	1 208 631,25	6 493 449,34	2 386 588,76
3.	Spotřeba jiných neskladovatelných dodávek	503				
4.	Prodané zboží	504				
5.	Aktivace dlouhodobého majetku	506				
6.	Aktivace oběžného majetku	507				
7.	Změna stavu zásob vlastní výroby	508				
8.	Opravy a udržování	511	15 057 417,29	3 330 374,60	27 813 003,63	4 979 767,87
9.	Cestovné	512	569 077,00		740 170,00	
10.	Náklady na reprezentaci	513	901 049,27		1 743 990,04	
11.	Aktivace vnitroorganizačních služeb	516				
12.	Ostatní služby	518	60 366 245,49	9 386 712,39	97 376 066,76	13 832 892,29
13.	Mzdové náklady	521	97 316 586,00	6 424 284,00	124 127 556,00	8 241 471,00
14.	Zákonné sociální pojištění	524	30 655 792,00	2 171 789,00	39 034 865,00	2 786 114,00
15.	Jiné sociální pojištění	525	415 840,00		518 396,00	
16.	Zákonné sociální náklady	527	5 116 113,81		6 385 812,51	
17.	Jiné sociální náklady	528	14 736,00		7 572,00	
18.	Daň silniční	531				
19.	Daň z nemovitostí	532				
20.	Jiné daně a poplatky	538	7 486,00		25 086,00	
22.	Smluvní pokuty a úroky z prodlení	541				
23.	Jiné pokuty a penále	542				
24.	Dary a jiná bezúplatná předání	543	312 490,00		1 011 378,03	
25.	Prodaný materiál	544				
26.	Manka a škody	547			192 765,40	
27.	Tvorba fondu	548	4 158 727,80		17 465 616,35	
28.	Odpisy dlouhodobého majetku	551	68 578 775,75		77 460 296,23	13 283 536,00
29.	Prodaný dlouhodobý nehmotný majetek	552				
30.	Prodaný dlouhodobý hmotný majetek	553	279 787,60			
31.	Prodané pozemky	554	1 000 760,00			1 440 324,99
32.	Tvorba a zúčtování rezerv	555				
33.	Tvorba a zúčtování opravných položek	556			633 856,04	999 917,99
34.	Náklady z vyřazených pohledávek	557	1 148 688,56			564 174,01
35.	Náklady z drobného dlouhodobého majetku	558	1 054 354,90	3 390,00	7 237 684,05	45 139,70
36.	Ostatní náklady z činnosti	549	3 346 421,48	1 478 321,76	3 213 091,13	3 003 241,78
II. Finanční náklady					1 025,48	
1.	Prodané cenné papíry a podíly	561				
2.	Úroky	562				
3.	Kurzové ztráty	563			1 025,48	
4.	Náklady z přecenění reálnou hodnotou	564				
5.	Ostatní finanční náklady	569				
III. Náklady na transfery			95 521 276,41		84 396 583,01	
2.	Náklady vybraných místních vládních institucí na transfery	572	95 521 276,41		84 396 583,01	
V. Daň z příjmů						
1.	Daň z příjmů	591				
2.	Dodatečné odvody daně z příjmů	595				
B. VÝNOSY CELKEM			401 736 947,03	76 027 692,01	485 754 722,23	78 728 952,63
I. Výnosy z činnosti			34 234 551,36	58 242 716,82	50 455 515,04	63 129 354,96
1.	Výnosy z prodeje vlastních výrobků	601				
2.	Výnosy z prodeje služeb	602	877 716,56	1 634 252,36	853 297,27	2 565 037,04
3.	Výnosy z pronájmu	603		54 556 237,23		63 234 647,94
4.	Výnosy z prodaného zboží	604				

Číslo položky	Název položky	Syntetický účet	Běžné období		Minulé období	
			Hlavní činnost	Hospodářská činnost	Hlavní činnost	Hospodářská činnost
			1	2	3	4
5.	Výnosy ze správních poplatků	605	8 378 410,00		11 640 795,00	
6.	Výnosy z místních poplatků	606	14 485 800,32		14 345 055,05	
8.	Jiné výnosy z vlastních výkonů	609	1 538 948,24		1 756 236,66	
9.	Smluvní pokuty a úroky z prodlení	641	34 809,24	3 956,00		11 482 377,93
10.	Jiné pokuty a penále	642				15 083,00
11.	Výnosy z vyřazených pohledávek	643				
12.	Výnosy z prodeje materiálu	644		1 500,00		805,50
13.	Výnosy z prodeje dlouhodobého nehmotného majetku	645				
14.	Výnosy z prodeje dlouhodobého hmotného majetku kromě pozemků	646		790 000,00		
15.	Výnosy z prodeje pozemků	647		1 090 760,00		1 782 335,00
16.	Čerpání fondů	648	5 238 968,97		17 975 011,74	
17.	Ostatní výnosy z činnosti	649	3 679 898,03	166 011,23	3 885 119,32	7 486 176,17
II.	Finanční výnosy		9 458 106,13	17 784 975,19	8 760 076,39	15 599 597,67
1.	Výnosy z prodeje cenných papírů a podílů	661				
2.	Úroky	662	8 617 926,13	17 784 975,19	8 760 076,39	14 275 348,07
3.	Kurzové zisky	663				
4.	Výnosy z přecenění reálnou hodnotou	664	840 180,00			1 324 249,60
5.	Výnosy z dlouhodobého finančního majetku	665				
6.	Ostatní finanční výnosy	669				
IV.	Výnosy z transferů		317 615 992,65		374 600 575,00	
2.	Výnosy vybraných místních vládních institucí z transferu	672	317 615 992,65		374 600 575,00	
V.	Výnosy ze sdílených daní a poplatků		40 428 296,89		51 938 555,80	
1.	Výnosy ze sdílené daně z příjmu fyzických osob	681				
2.	Výnosy ze sdílené daně z příjmu právnických osob	682				
3.	Výnosy ze sdílené daně z přidané hodnoty	684				
4.	Výnosy ze sdílených spotřebních daní	685				
5.	Výnosy ze sdílených majetkových daní	686	40 428 296,89		51 938 555,80	
6.	Výnosy z ostatních sdílených daní a poplatků	688				
C.	VÝSLEDEK HOSPODAŘENÍ					
1.	Výsledek hospodaření před zdaněním	-	8 464 070,10	51 893 406,33	-18 169 881,23	28 996 897,34
2.	Výsledek hospodaření běžného účetního období	-	8 464 070,10	51 893 406,33	-18 169 881,23	28 996 897,34

* Konec sestavy *

PŘEHLED O PENĚŽNÍCH TOCÍCH

územní samosprávné celky, svazky obcí, regionální rady regionu soudržnosti

(v Kč)

Období: **09 / 2023**IČO: **00241687**Název: **Městská část Praha 13**UCS: **UMC P13****Úřad městské části Praha 13**UUS: **HU**

Hlavní účtárna

Příloha č. 3

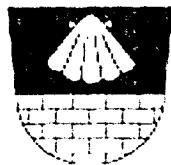
**Sestavený ke dni 30. září 2023**

Sídlo účetní jednotky

ulice, č.p. **Sluneční nám. 2580/13**
 obec **Praha 5**
 PSČ pošta **15800 Praha 5**

Místo podnikání

ulice, č.p. **Sluneční nám. 2580/13**
 obec **Praha 5**
 PSČ pošta **15800 Praha 5**

Údaje o organizaci

identifikační číslo **00241687**
 právní forma **Územní samosprávný celek - městská část**
 zřizovatel **Hlavní město Praha**

Předmět podnikání

hlavní činnost
 vedlejší činnost
 CZ-NACE **751100**

Kontaktní údaje

telefon **235011260, 235011350**
 fax
 e-mail **borovcovam@praha13.cz, natrovak@praha13.cz**
 WWW stránky **www.praha13.cz**

Razítko účetní jednotky

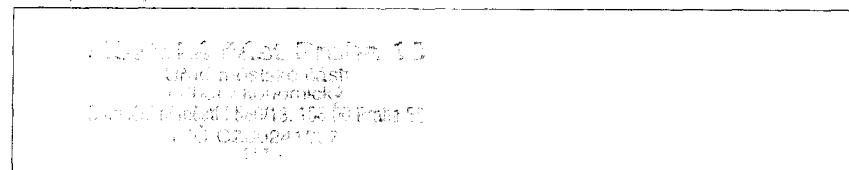

Osoba odpovědná za účetnictví:

Ing. Michaela Borovcová, Ing. Kamila Nátrová

Podpisový záznam

Statistický sign

Ing. David Vodrážka

Podpisový záznam

Okamžik sestavení (datum, čas): **17.10.2023, 13:52:57**

Č.položky	Název položky	Účetní období
P.	Stav peněžních prostředků k 1. lednu	656 300 279,83
A.	Peněžní toky z provozní činnosti	121 793 574,10
Z.	Výsledek hospodaření před zdaněním	60 357 476,43
A.I.	Úpravy o nepeněžní operace (+/-)	55 808 914,67
A.I.1.	Odpisy dlouhodobého majetku	68 578 775,75
A.I.2.	Změna stavu opravných položek	
A.I.3.	Změna stavu rezerv	
A.I.4.	Zisk (ztráta) z prodeje dlouhodobého majetku	-1 860 392,43
A.I.5.	Výnosy z podílů na zisku	
A.I.6.	Ostatní úpravy o nepeněžní operace	-11 410 463,07
A.II.	Peněžní toky ze změny oběžných aktiv a krátkodobých závazků (+/-)	5 627 183,00
A.II.1.	Změna stavu krátkodobých pohledávek	-50 395 735,44
A.II.2.	Změna stavu krátkodobých závazků	96 022 419,44
A.II.3.	Změna stavu zásob	
A.II.4.	Změna stavu krátkodobého finančního majetku	
A.III.	Zaplacená daň z příjmů včetně doměrků (-)	
A.IV.	Přijaté podíly na zisku	
B.	Peněžní toky z dlouhodobých aktiv	12 935 420,13
B.I.	Výdaje na pořízení dlouhodobých aktiv	11 054 660,13
B.II.	Příjmy z prodeje dlouhodobých aktiv	1 880 760,00
B.II.1.	Příjmy z privatizace státního majetku	
B.II.2.	Příjmy z prodeje majetku Státního pozemkového úřadu	
B.II.3.	Příjmy z prodeje dlouhodobého majetku určeného k prodeji	1 880 760,00
B.II.4.	Ostatní příjmy z prodeje dlouhodobých aktiv	
B.III.	Ostatní peněžní toky z dlouhodobých aktiv (+/-)	
C.	Peněžní toky z vlastního kapitálu, dlouhodobých závazků a dlouhodobých pohledávek	-833 361,38
C.I.	Peněžní toky vyplývající ze změny vlastního kapitálu (+/-)	1 189 833,49
C.II.	Změna stavu dlouhodobých závazků (+/-)	-2 010 349,87
C.III.	Změna stavu dlouhodobých pohledávek (+/-)	-12 845,00
F.	Celková změna stavu peněžních prostředků	133 895 632,90
H.	Příjmové a výdajové účty rozpočtového hospodaření (+,-)	
R.	Stav peněžních prostředků k rozvahovému dni R. = P. + F. + H.	790 195 912,73
	KONTROLNÍ ČÍSLO (v tom)	790 195 912,73
	ROZVAHA BIII-(BIII.1+BIII.2+BIII.3)+AIII.5-CIV.1-CIV.2	790 195 912,73
	PŘÍJMOVÉ A VÝDAJOVÉ ÚČTY	

PŘEHLED O ZMĚNÁCH VLASTNÍHO KAPITÁLU

územní samosprávné celky, svazky obcí, regionální rady regionu soudržnosti

(v Kč)

Období: 09 / 2023

IČO: 00241687

Název: Městská část Praha 13

UCS: UMC P13

Úřad městské části Praha 13

UUS: HU

Hlavní účtárna

Příloha č. 4

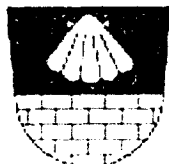

Sestavená ke dni 30. září 2023

Sídlo účetní jednotky

ulice, č.p. Sluneční nám. 2580/13
 obec Praha 5
 PSČ pošta 15800 Praha 5

Místo podnikání

ulice, č.p. Sluneční nám. 2580/13
 obec Praha 5
 PSČ pošta 15800 Praha 5

Údaje o organizaci

identifikační číslo 00241687
 právní forma Územní samosprávný celek - městská část
 zřizovatel Hlavní město Praha

Předmět podnikání

hlavní činnost ✓
 vedlejší činnost ✓
 CZ-NACE 751100

Kontaktní údaje

telefon 235011260, 235011350
 fax
 e-mail borovcovam@praha13.cz, natrovak@praha13.cz
 WWW stránky www.praha13.cz

Razítko účetní jednotky

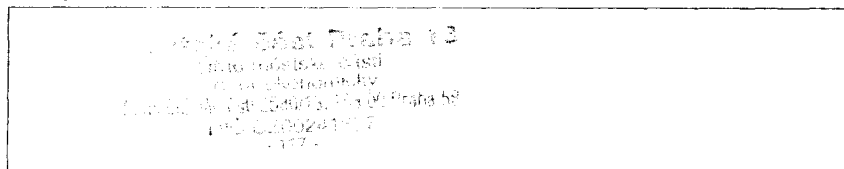

Osoba odpovědná za účetnictví

Ing. Michaela Borovcová, Ing. Kamila Nátrová

Podpisový záznam

Statutární orgán

Ing. David Vodrážka

Podpisový záznam

Okamžik sestavení (datum, čas): 17.10.2023, 13:47:46

Č.položky	Název položky	Minulé období	Zvýšení stavu	Snížení stavu	Běžné období
VLASTNÍ KAPITÁL CELKEM		5 765 068 298,40	607 384 532,61	509 196 946,91	5 863 255 884,10
A. Jméni účetní jednotky a upravující položky		4 259 637 012,54	59 411 910,35	20 628 698,04	4 298 420 224,85
A.I.	Jméni účetní jednotky	4 647 255 208,81	47 843 444,09	7 724 631,21	4 687 374 021,69
1.	Změna, vznik nebo zánik příslušnosti hospodařit s majetkem statů	-	-	-	-
2.	Svěření majetku příspěvkové organizaci	-	3 115 585,01	136 022,03	-
3.	Bezúplatné převody	-	1 877 859,08	3 747 659,00	-
4.	Investiční transfery	-	-	-	-
5.	Dary	-	-	-	-
6.	Ostatní	-	42 850 000,00	3 840 950,18	-
A.II.	Fond privatizace	-	-	-	-
A.III.	Transfery na pořízení dlouhodobého majetku	335 308 857,92	4 266 767,19	5 709 734,34	333 865 890,77
1.	Svěření majetku příspěvkové organizaci	-	-	-	-
2.	Bezúplatné převody	-	-	-	-
3.	Investiční transfery	-	4 266 767,19	-	-
4.	Dary	-	-	-	-
5.	Snížení investičních transferů ve věcné a časové souvislosti	-	-	5 709 734,34	-
6.	Ostatní	-	-	-	-
A.IV.	Kurzové rozdíly	-	-	-	-
A.V.	Oceňovací rozdíly při prvotním použití metody	734 159 709,01-	-	-	734 159 709,01-
1.	Opravné položky k pohledávkám	-	-	-	-
2.	Odpisy	-	-	-	-
3.	Ostatní	-	-	-	-
A.VI.	Jiné oceňovací rozdíly	331 351,76	4 832 300,25	3 822 402,01	1 341 250,00
1.	Oceňovací rozdíly u cenných papírů a podílů	-	-	-	-
2.	Oceňovací rozdíly u majetku určeného k prodeji	-	4 832 300,25	3 822 402,01	-
3.	Ostatní	-	-	-	-
A.VII.	Opravy předcházejících účetních období	10 901 303,06	2 469 398,82	3 371 930,48	9 998 771,40
1.	Opravy minulého účetního období	-	796 568,00	1 672 830,82	-
2.	Opravy předchozích účetních období	-	1 672 830,82	1 699 099,66	-
B. Fondy účetní jednotky		11 183 736,20	4 158 775,30	5 238 921,47	10 103 590,03
C. Výsledek hospodaření		1 494 247 549,66	543 813 846,96	483 329 327,40	1 554 732 069,22
D. Příjmový a výdajový účet rozpočtového hospodaření					

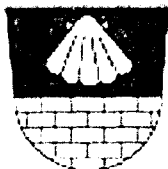
PŘÍLOHA

územní samosprávné celky, svazky obcí, regionální rady

(v Kč)

Období: **09 / 2023**IČO: **00241687**Název: **Městská část Praha 13**UCS: **UMC P13 Úřad městské části Praha 13**UUS: **HU Hlavní účtárna**

Příloha č. 5

Sestavená ke dni 30. září 2023

Sídlo účetní jednotky

ulice, č.p. **Sluneční nám. 2580/13**
obec **Praha 5**
PSČ pošta **15800 Praha 5**

Místo podnikání

ulice, č.p. **Sluneční nám. 2580/13**
obec **Praha 5**
PSČ pošta **15800 Praha 5**

Údaje o organizaci

identifikační číslo **00241687**
právní forma **Územní samosprávný celek - městská část**
zřizovatel **Hlavní město Praha**

Předmět podnikání

hlavní činnost
vedlejší činnost
CZ-NACE **751100**

Kontaktní údaje

telefon **235011260, 235011350**
fax
e-mail **borovcovam@praha13.cz natrovak@praha13.cz**
WWW **www.praha13.cz**
stránky

Razítko účetní jednotky

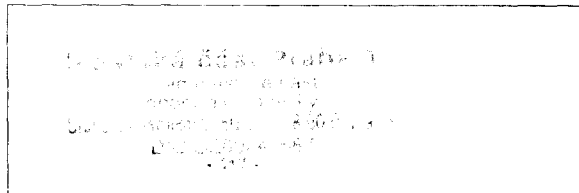

Osoba odpovědná za účetnictví

Ing. Michaela Borovcová, Ing. Kamila Nátrová

Podpisový záznam

Statutární orgán

Ing. David Vodrážka

Podpisový záznam

Okamžik sestavení (datum, čas): **17.10.2023, 13:43:09**

A.1. Informace podle § 7 odst. 3 zákona (TEXT)

Účetní jednotka nemá informaci o skutečnosti, která by znamenala ukončení její činnosti.

A.2. Informace podle § 7 odst. 4 zákona (TEXT)**A.3. Informace podle § 7 odst. 5 zákona (TEXT)**

Dlouhodobý majetek je evidován v pořizovacích cenách a je rovnoměrně odpisován. Nařízením tajemníka č. 290/2018 je stanovena výjimka pro odpisování oplocení budov (30 let) a osvětlení vnějších staveb (20 let). Zbytková doba použitelnosti není zohledňována. Drobný dlouhodobý majetek je evidován v pořizovacích cenách a je dooprávkován, majetek, který nedosahuje hodnoty 3 tis. Kč je veden v podrozvaze na účtu 902. O zásobách je účtováno zp. B. Majetek určený k prodeji je přeceňován na reálnou hodnotu od hranice 500 tis. Kč. Na účtu 028 (AÚ 100) jsou evidována věcná břemena k pozemkům, z jejichž titulu má MČ Praha 13 právo služebnosti k pozemkům ve vlastnictví jiných subjektů. Pozemky s věcnými břemeny ve prospěch jiných subjektů jsou evidovány na jiných analytických účtech účtu 031 v příslušných kategoriích. Opravné položky jsou tvořeny k rozvahovému dni.

A.4. Informace podle § 7 odst. 5 zákona o stavu účtů v knize podrozvahových účtů

Číslo položky	Název položky	Podrozvahový účet	ÚČETNÍ OBDOBÍ	
			BĚŽNÉ	MINULÉ
P.I.	Majetek a závazky účetní jednotky		426 751 250,87	426 136 679,82
1.	Jiný drobný dlouhodobý nehmotný majetek	901	1 177 162,18	1 177 162,18
2.	Jiný drobný dlouhodobý hmotný majetek	902	8 558 591,66	8 600 680,61
3.	Vyřazené pohledávky	905	674 660,00	18 000,00
4.	Vyřazené závazky	906		
5.	Ostatní majetek	909	416 340 837,03	416 340 837,03
P.II.	Krátkodobé podmíněné pohledávky z transferů a krátkodobé podmíněné závazky z transferů			
1.	Krátkodobé podmíněné pohledávky z předfinancování transferů	911		
2.	Krátkodobé podmíněné závazky z předfinancování transferů	912		
3.	Krátkodobé podmíněné pohledávky ze zahraničních transferů	913		
4.	Krátkodobé podmíněné závazky ze zahraničních transferů	914		
5.	Ostatní krátkodobé podmíněné pohledávky z transferů	915		
6.	Ostatní krátkodobé podmíněné závazky z transferů	916		
P.III.	Podmíněné pohledávky z důvodu užívání majetku jinou osobou			
1.	Krátkodobé podmíněné pohledávky z důvodu úplatného užívání majetku jinou osobou	921		
2.	Dlouhodobé podmíněné pohledávky z důvodu úplatného užívání majetku jinou osobou	922		
3.	Krátkodobé podmíněné pohledávky z důvodu užívání majetku jinou osobou na základě smlouvy o výpůjčce	923		
4.	Dlouhodobé podmíněné pohledávky z důvodu užívání majetku jinou osobou na základě smlouvy o výpůjčce	924		
5.	Krátkodobé podmíněné pohledávky z důvodu užívání majetku jinou osobou z jiných důvodů	925		
6.	Dlouhodobé podmíněné pohledávky z důvodu užívání majetku jinou osobou z jiných důvodů	926		
P.IV.	Další podmíněné pohledávky		4 685 877,00	4 165 224,00
1.	Krátkodobé podmíněné pohledávky ze smluv o prodeji dlouhodobého majetku	931		
2.	Dlouhodobé podmíněné pohledávky ze smluv o prodeji dlouhodobého majetku	932		
3.	Krátkodobé podmíněné pohledávky z jiných smluv	933	520 653,00	
4.	Dlouhodobé podmíněné pohledávky z jiných smluv	934	4 165 224,00	4 165 224,00
5.	Krátkodobé podmíněné pohledávky ze sdílených daní	939		
6.	Dlouhodobé podmíněné pohledávky ze sdílených daní	941		
7.	Krátkodobé podmíněné pohledávky ze vztahu k jiným zdrojům	942		
8.	Dlouhodobé podmíněné pohledávky ze vztahu k jiným zdrojům	943		
9.	Krátkodobé podmíněné úhrady pohledávek z přijatých zajištění	944		
10.	Dlouhodobé podmíněné úhrady pohledávek z přijatých zajištění	945		
11.	Krátkodobé podmíněné pohledávky ze soudních sporů, správních řízení a jiných řízení	947		
12.	Dlouhodobé podmíněné pohledávky ze soudních sporů, správních řízení a jiných řízení	948		
P.V.	Dlouhodobé podmíněné pohledávky z transferů a dlouhodobé podmíněné závazky z transferů			
1.	Dlouhodobé podmíněné pohledávky z předfinancování transferů	951		
2.	Dlouhodobé podmíněné závazky z předfinancování transferů	952		
3.	Dlouhodobé podmíněné pohledávky ze zahraničních transferů	953		
4.	Dlouhodobé podmíněné závazky ze zahraničních transferů	954		
5.	Ostatní dlouhodobé podmíněné pohledávky z transferů	955		
6.	Ostatní dlouhodobé podmíněné závazky z transferů	956		
P.VI.	Podmíněné závazky z důvodu užívání cizího majetku			
1.	Krátkodobé podmíněné závazky z operativního leasingu	961		
2.	Dlouhodobé podmíněné závazky z operativního leasingu	962		
3.	Krátkodobé podmíněné závazky z finančního leasingu	963		
4.	Dlouhodobé podmíněné závazky z finančního leasingu	964		
5.	Krátkodobé podmíněné závazky z důvodu užívání cizího majetku na základě smlouvy o výpůjčce	965		

A.4. Informace podle § 7 odst. 5 zákona o stavu účtů v knize podrozvahových účtů

Číslo položky	Název položky	Podrozvahový účet	ÚČETNÍ OBDOBÍ	
			BĚŽNÉ	MINULÉ
6.	Dlouhodobé podmíněné závazky z důvodu užívání cizího majetku na základě smlouvy o výpůjčce	966		
7.	Krátkodobé podmíněné závazky z důvodu užívání cizího majetku nebo jeho převzetí z jiných důvodů	967		
8.	Dlouhodobé podmíněné závazky z důvodu užívání cizího majetku nebo jeho převzetí z jiných důvodů	968		
P.VII. Další podmíněné závazky				
1.	Krátkodobé podmíněné závazky ze smluv o pořízení dlouhodobého majetku	971		
2.	Dlouhodobé podmíněné závazky ze smluv o pořízení dlouhodobého majetku	972		
3.	Krátkodobé podmíněné závazky z jiných smluv	973		
4.	Dlouhodobé podmíněné závazky z jiných smluv	974		
5.	Krátkodobé podmíněné závazky z přijatého kolaterálu	975		
6.	Dlouhodobé podmíněné závazky z přijatého kolaterálu	976		
7.	Krátkodobé podmíněné závazky vyplývající z právních předpisů a další činnosti moci zákonodárné, výkonné nebo soudní	978		
8.	Dlouhodobé podmíněné závazky vyplývající z právních předpisů a další činnosti moci zákonodárné, výkonné nebo soudní	979		
9.	Krátkodobé podmíněné závazky z poskytnutých garancí jednorázových	981		
10.	Dlouhodobé podmíněné závazky z poskytnutých garancí jednorázových	982		
11.	Krátkodobé podmíněné závazky z poskytnutých garancí ostatních	983		
12.	Dlouhodobé podmíněné závazky z poskytnutých garancí ostatních	984		
13.	Krátkodobé podmíněné závazky ze soudních sporů, správních řízení a jiných řízení	985		
14.	Dlouhodobé podmíněné závazky ze soudních sporů, správních řízení a jiných řízení	986		
P.VIII. Ostatní podmíněná aktiva a ostatní podmíněná pasiva a vyrovnávací účty				
1.	Ostatní krátkodobá podmíněná aktiva	991		
2.	Ostatní dlouhodobá podmíněná aktiva	992		
3.	Ostatní krátkodobá podmíněná pasiva	993		
4.	Ostatní dlouhodobá podmíněná pasiva	994		
5.	Vyrovnávací účet k podrozvahovým účtům	999	431 437 127,87	430 301 903,82

A.5. Informace podle § 18 odst. 3 písm. b) zákona (TEXT)**A.6. Informace podle § 19 odst. 6 zákona (TEXT)****B.1. Informace podle § 66 odst. 6 (TEXT)****B.2. Informace podle § 66 odst. 8 (TEXT)****B.3. Informace podle § 68 odst. 3 (ČÍSLO A TEXT)****C. Doplnující informace k položkám rozvahy "C.I.1. Jmění účetní jednotky" a "C.I.3. Transfery na pořízení dlouhodobého majetku"**

Číslo položky	Název položky	ÚČETNÍ OBDOBÍ	
		BĚŽNÉ	MINULÉ
C.1.	Zvýšení stavu transferu na pořízení dlouhodobého majetku za běžné účetní období	4 266 767,19	12 268 671,56
C.2.	Snížení stavu transferů na pořízení dlouhodobého majetku ve věcné a časové souvislosti	5 709 734,34	7 607 233,91

D.1. Počet jednotlivých věcí a souborů majetku nebo seznam tohoto majetku (ČÍSLO A TEXT)

0,00 Neevidujeme majetek, který by byl oceněn 1,- Kč ve vztahu k §25 písm. k) zák. č. 563/1991 Sb.

D.2. Celková výměra lesních pozemků s lesním porostem (ČÍSLO)

7153.00

D.3. Výše ocenění celkové výměry lesních pozemků s lesním porostem ve výši 57 Kč/m² (ČÍSLO)

407721.00

D.4. Výměra lesních pozemků s lesním porostem oceněným jiným způsobem (ČÍSLO)**D.5. Výše ocenění lesních pozemků s lesním porostem oceněným jiným způsobem (ČÍSLO)****D.6. Průměrná výše ocenění výměry lesních pozemků s lesním porostem oceněných jiným způsobem (ČÍSLO)****D.7. Komentář k ocenění lesních pozemků jiným způsobem (ČÍSLO A TEXT)****E.1. Doplnující informace k položkám rozvahy (TEXT)**

K položce	Doplnující informace	Částka

E.2. Doplnující informace k položkám výkazu zisku a ztráty (TEXT)

K položce	Doplnující informace	Částka

E.3. Doplnující informace k položkám přehledu o peněžních tocích (TEXT)

K položce	Doplnující informace	Částka
-----------	----------------------	--------

E.4. Doplnující informace k položkám přehledu o změnách vlastního kapitálu (TEXT)

K položce	Doplnující informace	Částka
-----------	----------------------	--------

F. Doplnující informace k fondům účetní jednotky

Ostatní fondy - územní samosprávné celky, svazky obcí, regionální rady regionů soudržnosti

Číslo	Název	Položka	BĚŽNÉ ÚČETNÍ OBDOBÍ
G.I.	Počáteční stav fondu k 1.1.		11 183 736,20
G.II.	Tvorba fondu		4 158 027,80
	1. Přebytky hospodaření z minulých let		3 135 003,00
	2. Příjmy běžného roku, které nejsou určeny k využití v běžném roce		23 024,80
	3. Převody prostředků z rozpočtu během roku do účelových peněžních fondů		
	4. Ostatní tvorba fondu		1 000 000,00
G.III.	Čerpání fondu		5 238 173,97
G.IV.	Konečný stav fondu		10 103 590,03

G. Doplnující informace k položce "A.II.3. Stavby" výkazu rozvahy

Číslo položky	Název položky	ÚČETNÍ OBDOBÍ			MINULÉ
		BĚŽNÉ			
		BRUTTO	KOREKCE	NETTO	
G.	Stavby	5 781 782 779,03	1 558 490 804,38	4 223 291 974,65	4 260 666 469,32
G.1.	Bytové domy a bytové jednotky	190 237 933,78	42 156 459,45	148 081 474,33	147 510 804,83
G.2.	Budovy pro služby obyvatelstvu	3 798 611 278,14	1 009 018 366,07	2 789 592 912,07	2 809 595 775,15
G.3.	Jiné nebytové domy a nebytové jednotky	543 753 127,54	130 730 707,57	413 022 419,97	415 599 448,74
G.4.	Komunikace a veřejné osvětlení	490 553 563,03	159 399 696,91	331 153 866,12	338 661 892,12
G.5.	Jiné inženýrské sítě	80 616 958,20	23 880 878,56	56 736 079,64	57 953 665,64
G.6.	Ostatní stavby	678 009 918,34	193 304 695,82	484 705 222,52	491 344 882,84

H. Doplnující informace k položce "A.II.1. Pozemky" výkazu rozvahy

Číslo položky	Název položky	ÚČETNÍ OBDOBÍ			MINULÉ
		BĚŽNÉ			
		BRUTTO	KOREKCE	NETTO	
H.	Pozemky	823 759 066,41		823 759 066,41	827 927 995,41
H.1.	Stavební pozemky				
H.2.	Lesní pozemky	23 199,32		23 199,32	23 199,32
H.3.	Zahrady, pastviny, louky, rybníky	102 053 329,95		102 053 329,95	102 053 329,95
H.4.	Zastavěná plocha	150 616 543,19		150 616 543,19	150 867 123,19
H.5.	Ostatní pozemky	571 065 993,95		571 065 993,95	574 984 342,95

I. Doplnující informace k položce "A.II.4. Náklady z přecenění reálnou hodnotou" výkazu zisku a ztráty

Číslo položky	Název položky	ÚČETNÍ OBDOBÍ	
		BĚŽNÉ	MINULÉ
I.	Náklady z přecenění reálnou hodnotou		
I.1.	Náklady z přecenění reálnou hodnotou majetku určeného k prodeji podle § 64		
I.2.	Ostatní náklady z přecenění reálnou hodnotou		

J. Doplnující informace k položce "B.II.4. Výnosy z přecenění reálnou hodnotou" výkazu zisku a ztráty

Číslo položky	Název položky	ÚČETNÍ OBDOBÍ	
		BĚŽNÉ	MINULÉ
J.	Výnosy z přecenění reálnou hodnotou	840 180,00	1 324 249,60
J.1.	Výnosy z přecenění reálnou hodnotou majetku určeného k prodeji podle § 64	840 180,00	1 324 249 60
J.2.	Ostatní výnosy z přecenění reálnou hodnotou		

* Konec sestavy *

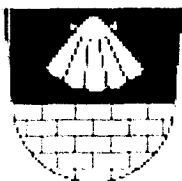

120 - PŘEHLED PRO HODNOCENÍ PLNĚNÍ ROZPOČTU

územních samosprávných celků a dobrovolných svazků obcí

(v Kč)

Období: 09 / 2023

IČO: 00241687

Název: Městská část Praha 13

UCS: UMC P13

Úřad městské části Praha 13

UUS: HU

Hlavní účtárna

Příloha č. 6

ROZPOČTOVÉ PŘÍJMY - třída 1 až 4

Položka	Text	Schválený rozpočet	Rozpočet po změnách	Výsledek od počátku roku	% RS	% RU
a	b	1	2	3		
1341	Příjem z poplatku ze psů	2 000 000,00	2 000 000,00	1 851 844,82	92,59	92,59
1342	Příjem z poplatku z pobytu	1 000 000,00	1 000 000,00	1 391 993,50	139,20	139,20
1343	Příjem z poplatku za užívání veřejného prostranství	9 000 000,00	9 000 000,00	10 989 209,00	122,10	122,10
1344	Příjem z poplatku ze vstupného	5 000,00	5 000,00	1 000,00	20,00	20,00
134	PŘÍJEM Z MÍSTNÍCH POPL. Z VYBRAN.ČINNOSTÍ A SLUŽEB	12 005 000,00	12 005 000,00	14 234 047,32	118,57	118,57
1361	Příjem ze správních poplatků	9 055 000,00	9 055 000,00	8 295 209,16	91,61	91,61
136	PŘÍJEM ZE SPRÁVNÍCH A SOUDNÍCH POPLATKŮ	9 055 000,00	9 055 000,00	8 295 209,16	91,61	91,61
13	DANĚ A POPLATKY Z VYBRANÝCH ČINNOSTÍ A SLUŽEB	21 060 000,00	21 060 000,00	22 529 256,48	106,98	106,98
1511	Příjem z daně z nemovitých věcí	49 000 000,00	49 000 000,00	40 428 296,89	82,51	82,51
151	PŘÍJEM Z DANÍ Z MAJETKU	49 000 000,00	49 000 000,00	40 428 296,89	82,51	82,51
15	PŘÍJEM Z MAJETKOVÝCH DANÍ	49 000 000,00	49 000 000,00	40 428 296,89	82,51	82,51
1	DAŇOVÉ PŘÍJMY (součet za třídu 1)	70 060 000,00	70 060 000,00	62 957 553,37	89,86	89,86
2122	Příjem z odvodů příspěvkových organizací	0,00	707 300,00	707 300,00	*****	100,00
212	PŘÍJEM Z ODVODŮ ORGANIZACÍ S PŘÍMÝM VZTAHEM	0,00	707 300,00	707 300,00	*****	100,00
2141	Příjem z úroků	1 000 000,00	1 000 000,00	8 615 563,03	861,56	861,56
214	PŘIJATÉ VÝNOSY Z FINANČNÍHO MAJETKU	1 000 000,00	1 000 000,00	8 615 563,03	861,56	861,56
21	PŘÍJEM Z VL.ČINNOSTI A ODVODY PŘEBYT.ORG.S PŘÍM.VZ	1 000 000,00	1 707 300,00	9 322 863,03	932,29	546,06
2212	Příjem sankčních plateb od jiných osob	590 000,00	590 000,00	858 571,84	145,52	145,52
221	PŘIJATÉ SANKČNÍ PLATBY	590 000,00	590 000,00	858 571,84	145,52	145,52

ROZPOČTOVÉ PŘÍJMY - třída 1 až 4

Položka a	Text b	Schválený rozpočet 1	Rozpočet po změnách 2	Výsledek od počátku roku 3	% RS	% RU
2229	Ostatní přijaté vratky transferů a podobné příjmy	0,00	57 300,00	2 773 023,09	*****	*****
222	PŘIJATÉ VRATKY TRANSFERŮ A OSTAT.PODOBNÉ PŘÍJMY	0,00	57 300,00	2 773 023,09	*****	*****
22	PŘIJATÉ SANKČNÍ PLATBY A VRATKY TRANSFERŮ	590 000,00	647 300,00	3 631 594,93	615,52	561,04
2321	Přijaté peněžité neinvestiční dary	0,00	350 000,00	1 000 000,00	*****	285,71
2322	Příjem z pojistných plnění	0,00	52 000,00	51 955,00	*****	99,91
2324	Přijaté neinvestiční příspěvky a náhrady	0,00	0,00	148 248,57	*****	*****
2329	Ostatní nedaňové příjmy jinde nezařazené	1 900 000,00	1 930 300,00	1 388 555,59	73,08	71,93
232	OSTATNÍ NEDAŇOVÉ PŘÍJMY	1 900 000,00	2 332 300,00	2 588 759,16	136,25	111,00
23	PŘÍJMY Z PRODEJE NEINV.MAJ.A OST.NEDAŇOVÉ PŘÍJMY	1 900 000,00	2 332 300,00	2 588 759,16	136,25	111,00
2	NEDAŇOVÉ PŘÍJMY (součet za třídu 2)	3 490 000,00	4 686 900,00	15 543 217,12	445,36	331,63
VLASTNÍ PŘÍJMY (třída 1 + 2 + 3)		73 550 000,00	74 746 900,00	78 500 770,49	106,73	105,02
4131	Převody z vlastních fondů podnikatelské činnosti	75 276 400,00	75 276 400,00	0,00	0,00	0,00
4133	Převody z vlastních rezervních fond.jiných než OSS	0,00	2 550 000,00	2 341 720,97	*****	91,83
4134	Převody z rozpočtových účtů	0,00	0,00	222 172 946,66	*****	*****
4137	Neinv.převody mezi statutá.městy jejich měst.obvod	348 697 600,00	447 181 000,00	347 996 586,17	99,80	77,82
4139	Ostatní převody z vlastních fondů	0,00	2 156 200,00	2 896 651,00	*****	134,34
413	NEINVESTIČNÍ PŘEVODY Z VLASTNÍCH FONDŮ	423 974 000,00	527 163 600,00	575 407 904,80	135,72	109,15
41	NEINVESTIČNÍ PŘIJATÉ TRANSFERY	423 974 000,00	527 163 600,00	575 407 904,80	135,72	109,15
4251	Inv.převody mezi statu. městy a jejich měst.obvody	0,00	45 388 700,00	43 613 802,57	*****	96,09
425	INVESTIČNÍ PŘEVODY Z VLASTNÍCH FONDŮ	0,00	45 388 700,00	43 613 802,57	*****	96,09
42	INVESTIČNÍ PŘIJATÉ DOTACE	0,00	45 388 700,00	43 613 802,57	*****	96,09
4	PŘIJATÉ TRANSFERY (součet za třídu 4)	423 974 000,00	572 552 300,00	619 021 707,37	146,00	108,12
PŘÍJMY CELKEM (třídy 1+2+3+4)		497 524 000,00	647 299 200,00	697 522 477,86	140,20	107,76

ROZPOČTOVÉ VÝDAJE - třída 5 až 6

Položka	Text	Schválený rozpočet	Rozpočet po změnách	Výsledek od počátku roku	% RS	% RU
a	b	1	2	3		
5011	Platy zaměst.v pr.poměru vyjma zaměst.na služ.míst	110 802 500,00	118 372 900,00	68 874 341,00	62,16	58,18
5019	Ostatní platy	30 000,00	50 000,00	21 300,00	71,00	42,60
501	PLATY	110 832 500,00	118 422 900,00	68 895 641,00	62,16	58,18
5021	Ostatní osobní výdaje	2 500 000,00	6 487 500,00	5 035 437,00	201,42	77,62
5023	Odměny členů zastupitelstev obcí a krajů	14 005 000,00	15 607 500,00	10 235 149,00	73,08	65,58
5024	Odstupné	300 000,00	300 000,00	259 270,00	86,42	86,42
5029	Ostatní platby za provedenou práci jinde nezařazen	30 000,00	36 000,00	0,00	0,00	0,00
502	VÝDAJE NA OSTATNÍ PLATBY ZA PROVEDENOU PRÁČ	16 835 000,00	22 431 000,00	15 529 856,00	92,25	69,23
5031	Povin.poj.na soc.zab.a přísp.na st. pol.zaměstnan.	30 900 000,00	32 843 900,00	19 449 606,00	62,94	59,22
5032	Povinné pojistné na veřejné zdravotní pojištění	11 370 000,00	12 074 700,00	7 278 927,00	64,02	60,28
5038	Pojist.na zákon.poj.odpov. zaměst. za škodu při PÚ	540 000,00	565 000,00	415 840,00	77,01	73,60
5039	Ostatní povinné pojistné placené zaměstnavatelem	10 000,00	17 000,00	7 207,00	72,07	42,39
503	POVINNÉ A ZÁKONNÉ POJISTNÉ PLACENÉ ZAMĚSTNAVATELE	42 820 000,00	45 500 600,00	27 151 580,00	63,41	59,67
50	VÝDAJE NA PLATY A OBDOBNÉ A SOUVISEJÍCÍ VÝDAJE	170 487 500,00	186 354 500,00	111 577 077,00	65,45	59,87
5123	Podlimitní technické zhodnocení	30 000,00	67 600,00	37 510,00	125,03	55,49
512	Výdaje na úpravy hm.věci a pořízení.práv k hm.věcem	30 000,00	67 600,00	37 510,00	125,03	55,49
5131	Potraviný	30 000,00	30 000,00	18 147,00	60,49	60,49
5132	Ochranné pomůcky	42 000,00	291 700,00	9 169,00	21,83	3,14
5133	Léky a zdravotnický materiál	21 000,00	23 000,00	2 431,00	11,58	10,57
5134	Prádlo, oděv a obuv s výjimkou ochranných pomůcek	32 000,00	159 600,00	22 977,00	71,80	14,40
5136	Knihy a obdobné listinné informační prostředky	512 000,00	301 300,00	248 387,65	48,51	82,44
5137	Drobný dlouhodobý hmotný majetek	1 262 000,00	1 577 600,00	1 077 329,90	85,37	68,29
5139	Nákup materiálu jinde nezařazený	3 821 000,00	4 126 600,00	2 116 030,56	55,38	51,28
513	VÝDAJE NA NÁKUP MATERIÁLU	5 720 000,00	6 509 800,00	3 494 472,11	61,09	53,68
5151	Studená voda včetně stoč. a popl.za odvod dešť.vod	2 004 000,00	2 080 700,00	513 560,00	25,63	24,68
5152	Teplo	3 120 000,00	3 624 000,00	2 509 698,32	80,44	69,25
5154	Elektrická energie	8 040 000,00	8 095 900,00	2 795 525,04	34,77	34,53
5156	Pohonné hmoty a maziva	870 000,00	1 045 000,00	382 337,59	43,95	36,59
5157	Teplá voda	35 000,00	35 000,00	0,00	0,00	0,00
5159	Nákup ostatních paliv a energie	11 000,00	11 000,00	1 040,00	9,45	9,45
515	VÝDAJE NA NÁKUP VODY, PALIV A ENERGIE	14 080 000,00	14 891 600,00	6 202 160,95	44,05	41,65

ROZPOČTOVÉ VÝDAJE - třída 5 až 6

Položka a	Text b	Schválený rozpočet 1	Rozpočet po změnách 2	Výsledek od počátku roku 3	% RS	% RU
5161	Poštovní služby	601 000,00	802 800,00	413 536,50	68,81	51,51
5162	Služby elektronických komunikací	2 155 000,00	1 951 100,00	1 301 851,90	60,41	66,72
5163	Služby peněžních ústavů	3 410 000,00	3 390 000,00	3 242 854,06	95,10	95,66
5164	Nájemné	476 000,00	555 900,00	152 471,00	32,03	27,43
5166	Konzultační, poradenské a právní služby	12 387 500,00	12 959 700,00	3 126 758,50	25,24	24,13
5167	Služby školení a vzdělávání	1 150 200,00	1 697 200,00	981 250,61	85,31	57,82
5168	Zprac.dat a služby souvis.s informač.a kom.technol	3 232 000,00	3 307 400,00	1 921 928,93	59,47	58,11
5169	Nákup ostatních služeb	94 221 700,00	99 757 800,00	55 205 879,66	58,59	55,34
516	VÝDAJE NA NÁKUP SLUŽEB	117 633 400,00	124 421 900,00	66 346 531,16	56,40	53,32
5171	Opravy a udržování	28 998 500,00	28 829 400,00	11 634 670,93	40,12	40,36
5172	Podlimitní programové vybavení	500 000,00	250 000,00	6 195,20	1,24	2,48
5173	Cestovné	993 100,00	1 003 100,00	518 047,00	52,16	51,64
5175	Pohoštění	1 157 500,00	1 699 500,00	709 113,32	61,26	41,72
5176	Účastnické úplaty na konference	40 000,00	40 000,00	17 495,00	43,74	43,74
5179	Ostatní nákupy jinde nezařazené	60 000,00	78 000,00	30 100,00	50,17	38,59
517	VÝDAJE NA OSTATNÍ NÁKUPY	31 749 100,00	31 900 000,00	12 915 621,45	40,68	40,49
5181	Převody vnitřním organizačním jednotkám	0,00	0,00	34 000,00	*****	*****
5182	Převody vlastní pokladně	0,00	0,00	258 373,00	*****	*****
5189	Vratky jistot	80 000,00	80 000,00	0,00	0,00	0,00
518	VÝDAJE NA NETRANSF. PŘEVODY UVNITŘ ROZPOČ.JEDNOTKY	80 000,00	80 000,00	292 373,00	365,47	365,47
5192	Poskytnuté náhrady	117 000,00	117 000,00	20 614,00	17,62	17,62
5194	Výdaje na věcné dary	841 400,00	961 700,00	388 210,85	46,14	40,37
519	VÝDAJE SOUV.S NEIN.NÁK.,PŘÍSP.,NÁHR.A VÝD.VĚC.DARY	958 400,00	1 078 700,00	408 824,85	42,66	37,90
51	VÝDAJE NA NEINVESTIČNÍ NÁKUPY A SOUVISEJÍCÍ VÝDAJE	170 250 900,00	178 949 600,00	89 697 493,52	52,69	50,12
5212	Neinvestič.transfery nefinančním podnikatelům - FO	0,00	161 000,00	161 000,00	*****	100,00
5213	Neinvestič.transfery nefinančním podnikatelům - PO	0,00	180 000,00	100 000,00	*****	55,56
521	NEINVESTIČNÍ TRANSFERY PODNIKATELŮM	0,00	341 000,00	261 000,00	*****	76,54
5221	Neinve.transf.fundacím, ústavům a obec.prosp.spol.	3 750 000,00	4 660 000,00	4 401 000,00	117,36	94,44
5222	Neinvestiční transfery spolkům	700 000,00	2 534 000,00	2 321 000,00	331,57	91,59
5223	Neinv.transfery církvím a náboženským společnostem	0,00	969 000,00	241 000,00	*****	24,87

ROZPOČTOVÉ VÝDAJE - třída 5 až 6

Položka	Text	Schválený rozpočet	Rozpočet po změnách	Výsledek od počátku roku	% RS	% RU
a	b	1	2	3		
5229	Ostatní neinvest.transfe.nezisk. a podobným osobám	0,00	595 000,00	369 000,00	*****	62,02
522	NEINVESTIČN.TRANSFERY NEZISKOVÝM A PODOBNÝM OSOBÁM	4 450 000,00	8 758 000,00	7 332 000,00	164,76	83,72
52	NEINVESTIČNÍ TRANSFERY SOUKROMOPRÁVNÍM OSOBÁM	4 450 000,00	9 099 000,00	7 593 000,00	170,63	83,45
5331	Neinve.příspěvky zřízeným příspěvkovým organizacím	69 724 100,00	82 890 500,00	65 273 691,00	93,62	78,75
5336	Neinve.transfery zřízeným příspěvkovým organizacím	0,00	71 603 500,00	43 068 107,77	*****	60,15
5339	Neinvestiční transfery cizím příspěvk.organizacím	0,00	40 000,00	0,00	*****	0,00
533	NEINV.TRANSFERY PŘÍSPĚVKOVÝM A PODOBNÝM ORGANIZACÍ	69 724 100,00	154 534 000,00	108 341 798,77	155,39	70,11
5341	Převody vlastním fondům podnikatelské činnosti	0,00	1 672 900,00	1 672 830,82	*****	100,00
5342	Základní přiděl FKSP a sociálním.fondu obci a kraj	0,00	0,00	3 075 703,00	*****	*****
5345	Převody vlastním rozpočtovým účtům	0,00	4 706 200,00	224 245 515,63	*****	*****
5347	Neinv.převody mezi stat.městy a jejich měst.obvody	0,00	1 568 900,00	3 969 629,32	*****	253,02
5349	Ostatní převody vlastním fondům	0,00	0,00	90 100,00	*****	*****
534	NEINV.NEINVESTIČNÍ PŘEVODY VLASTNÍM FONDŮM	0,00	7 948 000,00	233 053 778,77	*****	*****
5361	Nákup kolků	5 000,00	5 000,00	0,00	0,00	0,00
5362	Platby daní státnímu rozpočtu	93 500,00	93 500,00	51 606,67	55,19	55,19
5363	Úhrady sankcí jiným rozpočtům	32 000,00	32 000,00	0,00	0,00	0,00
536	OST.NEINV.TRANSFERY JINÝM ROZPOČTŮM A PLATBY DANÍ	130 500,00	130 500,00	51 606,67	39,55	39,55
53	NEINV.TRANSF.A MEZI FONDY TĚŽE OSOBY A PLATBY DANÍ	69 854 600,00	162 612 500,00	341 447 184,21	488,80	209,98
5424	Náhrady mezd a přísp.v době nemoci nebo karantény	910 000,00	1 120 000,00	836 799,00	91,96	74,71
542	NÁHRADY PLACENÉ FYZICKÝM OSOBÁM	910 000,00	1 120 000,00	836 799,00	91,96	74,71
5492	Dary fyzickým osobám	185 000,00	185 000,00	180 000,00	97,30	97,30
5493	Účelové neinvestiční transfery fyzickým osobám	0,00	82 000,00	82 000,00	*****	100,00
5499	Ostatní neinvestiční transfery fyzickým osobám	1 820 000,00	2 010 000,00	1 246 500,00	68,49	62,01
549	OSTATNÍ NEINVESTIČNÍ TRANSFERY FYZICKÝM OSOBÁM	2 005 000,00	2 277 000,00	1 508 500,00	75,24	66,25
54	NEINVESTIČNÍ TRANSFERY A NĚKTERÉ NÁHRADY FY.OSOBÁM	2 915 000,00	3 397 000,00	2 345 299,00	80,46	69,04
5811	Výdaje na náhrady za nezpůsobenou újmu	150 000,00	150 000,00	74 328,98	49,55	49,55
581	VÝDAJE NA NÁHRADY ZA NEZPŮSOBEN.ÚJMU, NAHRADY ŠKOD	150 000,00	150 000,00	74 328,98	49,55	49,55
58	VÝDAJE NA NÁHRADY ZA NEZPŮSOBENOU ÚJMU	150 000,00	150 000,00	74 328,98	49,55	49,55
5901	Nespecifikované rezervy	45 378 800,00	51 667 700,00	0,00	0,00	0,00

ROZPOČTOVÉ VÝDAJE - třída 5 až 6

Položka a	Text b	Schválený rozpočet 1	Rozpočet po změnách 2	Výsledek od počátku roku 3	% RS	% RU
5909	Ostatní neinvestiční výdaje jinde nezařazené	0,00	0,00	5 006,00	*****	*****
590	OSTATNÍ NEINVESTIČNÍ VÝDAJE	45 378 800,00	51 667 700,00	5 006,00	0,01	0,01
59	OSTATNÍ NEINVESTIČNÍ VÝDAJE	45 378 800,00	51 667 700,00	5 006,00	0,01	0,01
5	B Ě Ž N Ě V Ý D A J E (třída 5)	463 486 800,00	592 230 300,00	552 739 388,71	119,26	93,33
6121	Stavby	29 837 200,00	111 711 500,00	28 303 804,47	94,86	25,34
6122	Stroje, přístroje a zařízení	0,00	188 100,00	188 071,00	*****	99,98
6123	Dopravní prostředky	3 200 000,00	2 850 000,00	1 219 686,99	38,12	42,80
6125	Informační a komunikační technologie	1 000 000,00	1 000 000,00	79 739,00	7,97	7,97
612	POŘÍZENÍ DLOUHODOBÉHO HMOTNÉHO MAJETKU	34 037 200,00	115 749 600,00	29 791 301,46	87,53	25,74
6130	Pozemky	0,00	15 429 000,00	0,00	*****	0,00
613	POZEMKY	0,00	15 429 000,00	0,00	*****	0,00
61	INVESTIČNÍ NÁKUPY A SOUVISEJÍCÍ VÝDAJE	34 037 200,00	131 178 600,00	29 791 301,46	87,53	22,71
6322	Investiční transfery spolkům	0,00	250 000,00	250 000,00	*****	100,00
632	INVESTIČNÍ TRANSFERY NEZISKOVÝM A PODOBNÝM OSOBÁM	0,00	250 000,00	250 000,00	*****	100,00
6351	Invest.transfery zřízeným příspěvkovým organizacím	0,00	871 300,00	871 299,00	*****	100,00
6356	Jiné invest.transfery zřízeným příspěv.organizacím	0,00	2 888 700,00	1 113 802,57	*****	38,56
635	INVESTIČNÍ TRANSF.PŘÍSPĚVKOVÝM A PODOB.ORGANIZACÍM	0,00	3 760 000,00	1 985 101,57	*****	52,80
6363	Inv.převody mezi stat.městy a jejich městsk.obvody	0,00	2 639 600,00	2 639 694,18	*****	100,00
636	INVESTIČNÍ PŘEVODY VLASTNÍM FONDŮM	0,00	2 639 600,00	2 639 694,18	*****	100,00
63	INVESTIČNÍ TRANSFERY	0,00	6 649 600,00	4 874 795,75	*****	73,31
6	K A P I T Á L O V Ě V Ý D A J E (třída 6)	34 037 200,00	137 828 200,00	34 666 097,21	101,85	25,15
V Ý D A J E C E L K E M (třída 5+6)		497 524 000,00	730 058 500,00	587 405 485,92	118,07	80,46
S A L D O P Ř Í J M Ů A V Ý D A J Ů (Příjmy-Výdaje celkem)		0,00	-82 759 300,00	110 116 991,94	*****	-133,06

INFORMATIVNĚ - PENĚŽNÍ FONDY

Text	Řádek	Schválený rozpočet	Rozpočet po změnách	Výsledek od počátku roku	% RS	% RU
Počáteční zůstatek	5010	0,00	0,00	11 183 736.20	*****	*****
Příjmy celkem	5020	0,00	0,00	4 158 727.80	*****	*****
Výdaje celkem	5040	0,00	4 706 200,00	5 238 873.97	*****	111,32
Konečný zůstatek (rozdíl rozpočtu)	5060	0,00	-4 706 200,00	10 103 590.03	*****	-214,69
Změna stavu	5070	0,00	4 706 200,00	1 080 146.17	*****	22,95
Financování - třída 8	5080	0,00	4 706 200,00	0,00	*****	0,00

III. FINANCOVÁNÍ - třída 8

Název text	Číslo položky/řádku r	Schválený rozpočet 1	Rozpočet po změnách 2	Výsledek od počátku roku 3	% RS	% RU
Krátkodobé financování z tuzemska						
Krátkodobé vydané dluhopisy (+)	8111	0,00	0,00	0,00	*****	*****
Uhrazené splátky krátkod.vydaných dluhopisů (-)	8112	0,00	0,00	0,00	*****	*****
Krátkodobé přijaté půjčené prostředky (+)	8113	0,00	0,00	0,00	*****	*****
Uhrazené splátky krátkodobých příj.půj.prostř.(-)	8114	0,00	0,00	0,00	*****	*****
Změna stavu krátkodobých prostředků na bankovních účtech kromě účtů stát. fin. aktiv, které tvoří kapitola OSFA(+/-)	8115	0,00	82 759 300,00	-110 116 991.94	*****	-133,06
Aktivní krátk.operace řízení likvidity-příjmy (+)	8117	0,00	0,00	0,00	*****	*****
Aktivní krátk.operace řízení likvidity-výdaje (-)	8118	0,00	0,00	0,00	*****	*****
Dlouhodobé financování z tuzemska						
Dlouhodobé vydané dluhopisy (+)	8121	0,00	0,00	0,00	*****	*****
Uhrazené splátky dlouh.vydaných dluhopisů (-)	8122	0,00	0,00	0,00	*****	*****
Dlouhodobé přijaté půjčené prostředky (+)	8123	0,00	0,00	0,00	*****	*****
Uhrazené splátky dlouhodobých příj.půj.prostř.(-)	8124	0,00	0,00	0,00	*****	*****
Změna stavu dlouh.prostředků na bank.účtech (+/-)	8125	0,00	0,00	0,00	*****	*****
Aktivní dlouh.operace řízení likvidity-příjmy (+)	8127	0,00	0,00	0,00	*****	*****
Aktivní dlouh.operace řízení likvidity-výdaje (-)	8128	0,00	0,00	0,00	*****	*****
Krátkodobé financování ze zahraničí						
Krátkodobé vydané dluhopisy (+)	8211	0,00	0,00	0,00	*****	*****
Uhrazené splátky krátk.vydaných dluhopisů (-)	8212	0,00	0,00	0,00	*****	*****
Krátkodobé přijaté půjčené prostředky (+)	8213	0,00	0,00	0,00	*****	*****
Uhrazené splátky krátkodobých příj.půj.prostř.(-)	8214	0,00	0,00	0,00	*****	*****
Změna stavu bankovních účtů krátkodobých prostředků ze zahraničí jiných než ze zahranič. dlouhodobých úvěrů (+/-)	8215	0,00	0,00	0,00	*****	*****
Aktivní krátk.operace řízení likvidity-příjmy (+)	8217	0,00	0,00	0,00	*****	*****
Aktivní krátk.operace řízení likvidity-výdaje (-)	8218	0,00	0,00	0,00	*****	*****

III. FINANCOVÁNÍ - třída 8

Název text	Číslo položky/řádku r	Schválený rozpočet 1	Rozpočet po změnách 2	Výsledek od počátku roku 3	% RS	% RU
Dlouhodobé financování ze zahraničí						
Dlouhodobé vydané dluhopisy (+)	8221	0,00	0,00	0,00	*****	*****
Uhrazené splátky dlouh. vydaných dluhopisů (-)	8222	0,00	0,00	0,00	*****	*****
Dlouhodobé přijaté půjčené prostředky (+)	8223	0,00	0,00	0,00	*****	*****
Uhrazené splátky dlouhodobých přij.půj.prostř.(-)	8224	0,00	0,00	0,00	*****	*****
Změna stavu dlouh.prostředků na bank.účtech (+/-)	8225	0,00	0,00	0,00	*****	*****
Aktivní dlouh.operace řízení likvidity-příjmy (+)	8227	0,00	0,00	0,00	*****	*****
Aktivní dlouh.operace řízení likvidity-výdaje (-)	8228	0,00	0,00	0,00	*****	*****
Opravné položky k peněžním operacím						
Operace z peněžních účtů rozpočtové jednotky nemající charakter příjmů a výdajů vládního sektoru (+/-)	8901	0,00	0,00	0,00	*****	*****
Nereal.kurs.rozdíly pohyb.na deviz. účtech (+/-)	8902	0,00	0,00	0,00	*****	*****
Nepřeved.částky vyrovnávaj.schodek a saldo SP(+/-)	8905	0,00	0,00	0,00	*****	*****
FINANCOVÁNÍ (součet za třídu 8)	8000	0,00	82 759 300,00	-110 116 991,94	*****	-133,06

IV. REKAPITULACE PŘÍJMŮ, VÝDAJŮ, FINANCOVÁNÍ A JEJICH KONSOLIDACE

Název text	Číslo řádku r	Schválený rozpočet 41	Rozpočet po změnách 42	Výsledek od počátku roku 43	% RS	% RU
- DAŇOVÉ PŘÍJMY	4010	70 060 000,00	70 060 000,00	62 957 553,37	89,86	89,86
- NEDAŇOVÉ PŘÍJMY	4020	3 490 000,00	4 686 900,00	15 543 217,12	445,36	331,63
- KAPITÁLOVÉ PŘÍJMY	4030	0,00	0,00	0,00	*****	*****
- PŘIJATÉ TRANSFERY	4040	423 974 000,00	572 552 300,00	619 021 707,37	146,00	108,12
PŘÍJMY CELKEM	4050	497 524 000,00	647 299 200,00	697 522 477,86	140,20	107,76
KONSOLIDACE PŘÍJMŮ	4060	0,00	4 706 200,00	227 411 318,63	*****	*****
v tom položky:						
2223 - Příjem z finančního vypořádání mezi kraji, obcemi a DSO	4061	0,00	0,00	0,00	*****	*****
2226 - Příjem z finančního vypořádání mezi obcemi a DSO	4062	0,00	0,00	0,00	*****	*****
2441 - Splátky půjčených prostředků od obcí	4070	0,00	0,00	0,00	*****	*****
2442 - Splátky půjčených prostředků od krajů	4080	0,00	0,00	0,00	*****	*****
2449 - Ostatní splátky půjčených prostředků od rozpočtů územní úrovně	4090	0,00	0,00	0,00	*****	*****
4121 - Neinvestiční přijaté transfery od obcí	4100	0,00	0,00	0,00	*****	*****
4122 - Neinvestiční přijaté transfery od krajů	4110	0,00	0,00	0,00	*****	*****
4129 - Ostatní neinvestiční přijaté transfery od rozpočtů územní úrovně	4120	0,00	0,00	0,00	*****	*****
*4133 - Převody z vlastních rezervních fondů jiných než OSS	4130	0,00	2 550 000,00	2 341 720,97	*****	91,83
*4134 - Převody z rozpočtových účtů	4140	0,00	0,00	222 172 946,66	*****	*****
4137 - Neinvestiční převody mezi statutárními městy včetně hl. m. Prahy a jejich městskými obvody nebo částmi	4145	348 697 600,00	447 181 000,00	347 996 586,17	99,80	77,82
*4138 - Převody z vlastní pokladny	4146	0,00	0,00	0,00	*****	*****
*4139 - Ostatní převody z vlastních fondů	4150	0,00	2 156 200,00	2 896 651,00	*****	134,34
4221 - Investiční přijaté transfery od obcí	4170	0,00	0,00	0,00	*****	*****
4222 - Investiční přijaté transfery od krajů	4180	0,00	0,00	0,00	*****	*****
4251 - Investiční převody mezi statutárními městy včetně hl. m. Prahy a jejich městskými obvody nebo částmi	4182	0,00	45 388 700,00	43 613 802,57	*****	96,09
4229 - Ostatní investiční přijaté transfery od rozpočtů územní úrovně	4190	0,00	0,00	0,00	*****	*****
ZJ 024 - Transfery přijaté obcí od obce v jiném okresu téhož kraje	4191	0,00	0,00	0,00	*****	*****
ZJ 025 - Splátky půjčených prostředků přijatých obcí od obce v jiném okresu téhož kraje	4192	0,00	0,00	0,00	*****	*****
ZJ 028 - Transfery přijaté obcí nebo krajem z území jiného kraje	4193	0,00	0,00	0,00	*****	*****
ZJ 029 - Splátky půjčených prostředků přijaté obcí nebo krajem z území jiného kraje	4194	0,00	0,00	0,00	*****	*****
PŘÍJMY CELKEM PO KONSOLIDACI	4200	497 524 000,00	642 593 000,00	470 111 159,23	94,49	73,16

IV. REKAPITULACE PŘÍJMŮ, VÝDAJŮ, FINANCOVÁNÍ A JEJICH KONSOLIDACE

Název text	Číslo řádku r	Schválený rozpočet 41	Rozpočet po změnách 42	Výsledek od počátku roku 43	% RS	% RU
- BĚŽNÉ VÝDAJE	4210	463 486 800,00	592 230 300,00	552 739 388,71	119,26	93,33
- KAPITÁLOVÉ VÝDAJE	4220	34 037 200,00	137 828 200,00	34 666 097,21	101,85	25,15
VÝDAJE CELKEM	4240	497 524 000,00	730 058 500,00	587 405 485,92	118,07	80,46
KONSOLIDACE VÝDAJŮ	4250	0,00	4 706 200,00	227 411 318,63	*****	*****
v tom položky:						
5321 - Neinvestiční transfery obcím	4260	0,00	0,00	0,00	*****	*****
5323 - Neinvestiční transfery krajům	4270	0,00	0,00	0,00	*****	*****
5329 - Ostatní neinvestiční transfery rozpočtům územní úrovně	4280	0,00	0,00	0,00	*****	*****
*5342 - Základní přiděl FKSP a sociálního fondu obcí a krajů	4281	0,00	0,00	3 075 703,00	*****	*****
*5344 - Převody vlastním rezervním fondům úz.rozp.	4290	0,00	0,00	0,00	*****	*****
*5345 - Převody vlastním rozpočtovým účtům	4300	0,00	4 706 200,00	224 245 515,63	*****	*****
5347 - Neinvestiční převody mezi statutárními městy včetně hl. m. Prahy a jejich městskými obvody nebo částmi - výdaje	4305	0,00	1 568 900,00	3 969 629,32	*****	253,02
*5348 - Převody do vlastní pokladny	4306	0,00	0,00	0,00	*****	*****
*5349 - Ostatní převody vlastním fondům	4310	0,00	0,00	90 100,00	*****	*****
5366 - Výdaje z finančního vypořádání mezi krajem a obcemi	4321	0,00	0,00	0,00	*****	*****
5367 - Výdaje z finančního vypořádání mezi obcemi	4322	0,00	0,00	0,00	*****	*****
5641 - Neinvestiční půjčené prostředky obcím	4330	0,00	0,00	0,00	*****	*****
5642 - Neinvestiční půjčené prostředky krajům	4340	0,00	0,00	0,00	*****	*****
5649 - Ostatní neinvestiční půjčené prostředky rozpočtům územní úrovně	4350	0,00	0,00	0,00	*****	*****
6341 - Investiční transfery obcím	4360	0,00	0,00	0,00	*****	*****
6342 - Investiční transfery krajům	4370	0,00	0,00	0,00	*****	*****
6349 - Ostatní investiční transfery rozpočtům územní úrovně	4380	0,00	0,00	0,00	*****	*****
6363 - Investiční převody mezi statutárními městy včetně hl. m. Prahy a jejich městskými obvody nebo částmi - výdaje	4381	0,00	2 639 600,00	2 639 694,18	*****	100,00
6441 - Investiční půjčené prostředky obcím	4400	0,00	0,00	0,00	*****	*****
6442 - Investiční půjčené prostředky krajům	4410	0,00	0,00	0,00	*****	*****
6449 - Ostatní investiční půjčené prostředky rozpočtům místní úrovně	4420	0,00	0,00	0,00	*****	*****
ZJ 026 - Transfery poskytnuté obcí obci v jiném okrese téhož kraje	4421	0,00	0,00	0,00	*****	*****
ZJ 027 - Půjčené prostředky poskytnuté obcí obci v jiném okrese téhož kraje	4422	0,00	0,00	0,00	*****	*****
ZJ 035 - Transfery poskytnuté obcí nebo krajem na území jiného kraje	4423	0,00	0,00	0,00	*****	*****

IV. REKAPITULACE PŘÍJMŮ, VÝDAJŮ, FINANCOVÁNÍ A JEJICH KONSOLIDACE

Název text	Číslo řádku r	Schválený rozpočet 41	Rozpočet po změnách 42	Výsledek od počátku roku 43	% RS	% RU
ZJ 036 - Půjčené prostředky poskytnuté obcí nebo krajem na území jiného kraje	4424	0,00	0,00	0,00	*****	*****
VÝDAJE CELKEM PO KONSOLIDACI	4430	497 524 000,00	725 352 300,00	359 994 167,29	72,36	49,63
SALDO PŘÍJMŮ A VÝDAJŮ PO KONSOLIDACI	4440	0,00	-82 759 300,00	110 116 991,94	*****	-133,06
- FINANCOVÁNÍ	4450	0,00	82 759 300,00	-110 116 991,94	*****	-133,06
KONSOLIDACE FINANCOVÁNÍ	4460	0,00	0,00	0,00	*****	*****
FINANCOVÁNÍ CELKEM PO KONSOLIDACI	4470	0,00	82 759 300,00	-110 116 991,94	*****	-133,06

VI. STAVY A OBRATY NA BANKOVNÍCH ÚČTECH

Název bankovního účtu text	Číslo řádku r	Počáteční stav k 1. 1. 61	Stav ke konci vykazovaného období 62	Změna stavu bankovních účtů 63
Základní běžný účet ÚSC	6010	241 143 858,47	352 340 996,58	-111 197 138,11
Běžné účty fondů ÚSC	6020	11 183 736,20	10 103 590,03	1 080 146,17
Běžné účty celkem	6030	252 327 594,67	362 444 586,61	-110 116 991,94
Pokladna	6040	0,00	0,00	0,00

VII. VYBRANÉ ZÁZNAMOVÉ JEDNOTKY

Název text	Číslo řádku r	Schválený rozpočet 71	Rozpočet po změnách 72	Výsledek od počátku roku 73	% RS	% RU
ZJ 024 - Transfery přijaté obcí od obce v jiném okrese téhož kraje	7090	0,00	0,00	0,00	*****	*****
v tom položky:						
2226 - Příjem z finanč.vypořád. mezi obcemi a DSO	7092	0,00	0,00	0,00	*****	*****
4121 - Neinvestiční přijaté transfery od obcí	7100	0,00	0,00	0,00	*****	*****
4129 - Ost.neinv.přij.transfery od rozp.úz.úrovně	7110	0,00	0,00	0,00	*****	*****
4221 - Investiční přijaté transfery od obcí	7120	0,00	0,00	0,00	*****	*****
4229 - Ost.inv.přij.transfery od rozp. úz.úrovně	7130	0,00	0,00	0,00	*****	*****
ZJ 025 - Splátky půjčených prostředků přijatých obcí od obce v jiném okrese téhož kraje	7140	0,00	0,00	0,00	*****	*****
v tom položky:						
2441 - Splátky půjčených prostředků od obcí	7150	0,00	0,00	0,00	*****	*****
2449 - Ost.splátky půj.prostř.od roz.územní úrovně	7160	0,00	0,00	0,00	*****	*****
ZJ 026 - Transfery poskytnuté obcí obci v jiném okrese téhož kraje	7170	0,00	0,00	0,00	*****	*****
v tom položky:						
5321 - Neinvestiční transfery obcím	7180	0,00	0,00	0,00	*****	*****
5329 - Ostatní neinv.transfery rozp.územní úrovně	7190	0,00	0,00	0,00	*****	*****
5367 - Výdaje z finančního vypořádání mezi obcemi	7192	0,00	0,00	0,00	*****	*****
6341 - Investiční transfery obcím	7200	0,00	0,00	0,00	*****	*****
6349 - Ost.invest.transfery rozpočtům územ. úrovně	7210	0,00	0,00	0,00	*****	*****
ZJ 027 - Půjčené prostředky poskytnuté obcí obci v jiném okrese téhož kraje	7220	0,00	0,00	0,00	*****	*****
v tom položky:						
5641 - Neinvestiční půjčené prostředky obcím	7230	0,00	0,00	0,00	*****	*****
5649 - Ostatní neinvestiční půjčené prostředky rozpočtům územní úrovně	7240	0,00	0,00	0,00	*****	*****
6441 - Investiční půjčené prostředky obcím	7250	0,00	0,00	0,00	*****	*****
6449 - Ostatní investiční půjčené prostředky rozpočtům místní úrovně	7260	0,00	0,00	0,00	*****	*****
ZJ 028 - Transfery přijaté obcí nebo krajem z území jiného kraje	7290	0,00	0,00	0,00	*****	*****
v tom položky:						
2223 - Příjem z fin.vypoř. mezi kraji,obcemi a DSO	7291	0,00	0,00	0,00	*****	*****
2226 - Příjem z fin. vypořádání mezi obcemi a DSO	7292	0,00	0,00	0,00	*****	*****
4121 - Neinvestiční přijaté transfery od obcí	7300	0,00	0,00	0,00	*****	*****
4122 - Neinvestiční přijaté transfery od krajů	7310	0,00	0,00	0,00	*****	*****

VII. VYBRANÉ ZÁZNAMOVÉ JEDNOTKY

Název text	Číslo řádku r	Schválený rozpočet 71	Rozpočet po změnách 72	Výsledek od počátku roku 73	% RS	% RU
4129 - Ost.neinv.přij.transfery od rozpočtů úz.úr.	7320	0,00	0,00	0,00	*****	*****
4221 - Investiční přijaté transfery od obcí	7330	0,00	0,00	0,00	*****	*****
4222 - Investiční přijaté transfery od krajů	7340	0,00	0,00	0,00	*****	*****
4229 - Ost.inv.přij.transfery od rozpočtů úz.úrov.	7350	0,00	0,00	0,00	*****	*****
ZJ 029 - Splátky půjčených prostředků přijaté obcí nebo krajem z území jiného kraje	7360	0,00	0,00	0,00	*****	*****
v tom položky:						
2441 - Splátky půjčených prostředků od obcí	7370	0,00	0,00	0,00	*****	*****
2442 - Splátky půjčených prostředků od krajů	7380	0,00	0,00	0,00	*****	*****
2449 - Ostatní splátky půjčených prostředků od rozpočtů územní úrovně	7390	0,00	0,00	0,00	*****	*****
ZJ 035 - Transfery poskytnuté obcí nebo krajem na území jiného kraje	7400	0,00	0,00	0,00	*****	*****
v tom položky:						
5321 - Neinvestiční transfery obcím	7410	0,00	0,00	0,00	*****	*****
5323 - Neinvestiční transfery krajům	7420	0,00	0,00	0,00	*****	*****
5329 - Ostat. neinvest.transfery.rozp.územní úrovně	7430	0,00	0,00	0,00	*****	*****
5366 - Výdaje z finanč.vypoř. mezi krajem a obcemi	7431	0,00	0,00	0,00	*****	*****
5367 - Výdaje z finančního vypořádání mezi obcemi	7432	0,00	0,00	0,00	*****	*****
6341 - Investiční transfery obcím	7440	0,00	0,00	0,00	*****	*****
6342 - Investiční transfery krajům	7450	0,00	0,00	0,00	*****	*****
6349 - Ost.inves.transfery rozpočtům územní úrovně	7460	0,00	0,00	0,00	*****	*****
ZJ 036 - Půjčené prostředky poskytnuté obcí nebo krajem na území jiného kraje	7470	0,00	0,00	0,00	*****	*****
v tom položky:						
5641 - Neinvestiční půjčené prostředky obcím	7480	0,00	0,00	0,00	*****	*****
5642 - Neinvestiční půjčené prostředky krajům	7490	0,00	0,00	0,00	*****	*****
5649 - Ostatní neinvestiční půjčené prostředky rozpočtům územní úrovně	7500	0,00	0,00	0,00	*****	*****
6441 - Investiční půjčené prostředky obcím	7510	0,00	0,00	0,00	*****	*****
6442 - Investiční půjčené prostředky krajům	7520	0,00	0,00	0,00	*****	*****
6449 - Ostatní investiční půjčené prostředky rozpočtům místní úrovně	7530	0,00	0,00	0,00	*****	*****

Odesláno dne

17.10.2023 Praha 10
Razítka
Kamennický
153 00 Praha 5P
117

Podpis vedoucího účetní jednotky:



Došlo dne

Odpovídající za údaje

o rozpočtu:

Ing. Světlá Džmuráňová



tel.: 235 011 240

o skutečnosti

Ing. Michaela Borovcová

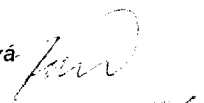

tel.: 235 011 260